

**T.C.**  
**UŐAK İL ÖZEL İDARESİ**



**2018 YILI**  
**PERFORMANS PROGRAMI**

İl Genel Meclisinin 09.11.2017 tarihli ve 196 sayılı kararı ile kabul edilmiştir.

UŐAK 2017



## SUNUŐ

İl Özel İdaresi; 5302 sayılı Kanunun 6. maddesinde sayılan görev ve hizmetler ile diđer kanunların yüklemiŐ olduđu görevleri yerine getirmektedir. İdaremiz başta eğitim, sađlık, tarım, kültür, turizm, spor, bayındırlık, çevre ve sosyal hizmetler alanlarında olmak üzere kanunlarla belirlenen tüm kamu hizmetlerini katılımcılık, etkinlik, saydamlık ve hesap verebilirlik ilkeleri çerçevesinde yürütmektedir.

Performans programları, stratejik planlama sürecinin en önemli aşamalarından birisi olup yıllık hazırlanan programlardır. Performans programları, stratejik planlarda yer alan amaçlara ulaşabilmek için yıllar içerisinde yapılacak faaliyetleri ve bu faaliyetlerin gerçekleştirilmesi için ayrılacak kaynađın belirlendiđi çalışmalarlardır.

5302 Sayılı İl Özel İdaresi Kanunu ile 5018 Sayılı Kamu Mali Yönetim ve Kontrol Kanunu geređince ve Kamu İdarelerince Hazırlanacak Performans Programları Hakkında Yönetmelik doğrultusunda hazırlanan 2018 Yılı Performans programında; mevcut kaynaklar dikkate alınarak hedeflere ulaşmamızı sađlayacak faaliyetler belirlenmiştir.

İdaremizin 2018 Yılı Performans Programının, İl Özel İdaresine ve İlimize hayırlı olmasını diliyorum.

Salim DEMİR

UŐak Valisi

## İÇİNDEKİLER

### I. GENEL BİLGİLER

A. Yetki, Görev Ve Sorumluluklar	1
1. İl Özel İdaresinin Görev ve Sorumlulukları	2
2. İl Özel İdaresinin Yetki ve İmtiyazları	2
B. Uşak İl Özel İdaresi Teşkilat Yapısı	5
1. Teşkilat Şeması	5
2. İl Özel İdaresinin Organları	6
C. Fiziki Kaynakları	9
1. Araç ve İş Makineleri	9
2. Taşınmazlar	10
3. Teknolojik Kaynaklar	31
4. İnsan Kaynakları	32

### II. PERFORMANS BİLGİLERİ

A. Temel Politika ve Öncelikler	33
B. Amaç ve Hedefler	33
1. İdarenin Misyonu	33
2. İdarenin Vizyonu	33
3. İdarenin Stratejik Amaçları ve Hedefleri	34
C. Performans Hedef ve Göstergeleri ile Faaliyetler	37
1. Performans Hedefi Tablosu	37
D. İdarenin Toplam Kaynak İhtiyacı	80
1. İdare Performans Tablosu	80
2. Toplam Kaynak İhtiyacı Tablosu	87
EK-1: Faaliyetlerden Sorumlu Harcama Birimlerine İlişkin Tablo	88
EK-2: 2018 Yılı Köy Yolları 1. Kat Asfalt Kaplama, Asfalt Yama, Greyderli Bakım, Greyderli Malzemeli Bakım Programları	94

## I. GENEL BİLGİLER

### A. YETKİ, GÖREV ve SORUMLULUKLAR

- **İl Özel İdaresinin Görev ve Sorumlulukları**

İl Özel İdaresi mahallî müşterek nitelikte olmak şartıyla;

a) Gençlik ve spor, sağlık, tarım, sanayi ve ticaret; Belediye sınırları il sınırı olan Büyükşehir Belediyeleri hariç ilin çevre düzeni plânı, bayındırlık ve iskân, toprağın korunması, erozyonun önlenmesi, kültür, sanat, turizm, sosyal hizmet ve yardımlar, yoksullara mikro kredi verilmesi, çocuk yuvaları ve yetiştirme yurtları; ilk ve orta öğretim kurumlarının arsa temini, binalarının yapım, bakım ve onarımı ile diğer ihtiyaçlarının karşılanmasına ilişkin hizmetleri il sınırları içinde,

b) İmar, yol, su, kanalizasyon, katı atık, çevre, acil yardım ve kurtarma; orman köylerinin desteklenmesi, ağaçlandırma, park ve bahçe tesisine ilişkin hizmetleri belediye sınırları dışında,

Yapmakla görevli ve yetkilidir.

(Ek fıkra: 3/7/2005-5393/85 md.; Değişik ikinci fıkra: 24/7/2008-5793/42 md.) Bakanlıklar ve diğer merkezi idare kuruluşları; yapım, bakım ve onarım işleri, devlet ve il yolları, içme suyu, sulama suyu, kanalizasyon, enerji nakil hattı, sağlık, eğitim, kültür, turizm, çevre, imar, bayındırlık, iskan, gençlik ve spor gibi hizmetlere ilişkin yatırımlar ile bakanlıklar ve diğer merkezi idare kuruluşlarının görev alanına giren diğer yatırımları, kendi bütçelerinde bu hizmetler için ayrılan ödenekleri il özel idarelerine aktarmak suretiyle gerçekleştirebilir. Aktarma işlemi ilgili bakanın onayıyla yapılır ve bu ödenekler tahsis amacı dışında kullanılamaz. İş, il özel idaresinin tabi olduğu usul ve esaslara göre sonuçlandırılır. İl özel idareleri de bütçe imkanları ölçüsünde bu yatırımlara kendi bütçesinden ödenek aktarabilir. Bu fıkraya göre, bakanlıklar ve diğer merkezi idare kuruluşları tarafından aktarılacak ödenekler ile gerçekleştirilecek yatırımlar, birinci fıkrada öngörülen görev alanı sınırlamasına tabi olmaksızın bütün il sınırları içinde yapılabilir. (Ek cümle: 6/4/2011-6225/1 md.) Bu fıkra kapsamında belirli bir projenin gerçekleştirilmesi amacıyla il özel idaresine aktarıldığı halde, aktarıldığı mali yılı takip eden yıl sonuna kadar tahsis edildiği proje için kullanılmayacağı anlaşılan ödenekler, ilgili Bakanın onayı ile bu fıkra kapsamında değerlendirilmek ve başka bir projede kullanılmak üzere aynı veya başka bir il özel idaresine veya ilgili mevzuatı çerçevesinde kullanılmak üzere Toplu Konut İdaresine aktarılabilir.

(Ek fıkra: 1/7/2006-5538/26 md.; Değişik üçüncü fıkra: 24/10/2011-KHK-661/61 md.) Kamu kurum ve kuruluşlarının 5/1/1961 tarihli ve 237 sayılı Taşıt Kanunu kapsamındaki araçlarının alımı, işletilmesi, bakım ve onarımı ile bürolarının ihtiyaçları; kamu konutlarının yapım, bakım, işletme ve onarımı ile emniyet hizmetlerinin gerektirdiği teçhizat alımıyla ilgili harcamalar il özel idaresi bütçesinden karşılanabilir.

İl çevre düzeni plânı; valinin koordinasyonunda, büyükşehirlerde büyükşehir belediyeleri, diğer illerde il belediyesi ve il özel idaresi ile birlikte yapılır. İl çevre düzeni plânı belediye meclisi ile il genel meclisi tarafından onaylanır. (Ek cümle: 1/7/2006-5538/26 md.) Belediye sınırları il sınırı olan Büyükşehir Belediyelerinde il çevre düzeni planı ilgili Büyükşehir Belediyeleri tarafından yapılır veya yaptırılır ve doğrudan Belediye Meclisi tarafından onaylanır.

Hizmetlerin yerine getirilmesinde öncelik sırası, il özel idaresinin malî durumu, hizmetin ivediliği ve verildiği yerin gelişmişlik düzeyi dikkate alınarak belirlenir.

İl özel idaresi hizmetleri, vatandaşlara en yakın yerlerde ve en uygun yöntemlerle sunulur. Hizmet sunumunda engelli, yaşlı, düşkün ve dar gelirlilerin durumuna uygun yöntemler uygulanır.(2)

Hizmetlerin diğer mahallî idareler ve kamu kuruluşları arasında bütünlük ve uyum içinde yürütülmesine yönelik koordinasyon o ilin valisi tarafından sağlanır.

4562 sayılı Organize Sanayi Bölgeleri Kanunu ile Sanayi ve Ticaret Bakanlığına ve organize sanayi bölgelerine tanınan yetki ve sorumluluklar bu Kanun kapsamı dışındadır.

#### • İl Özel İdaresinin Yetki ve İmtiyazları

– Kanunlarla verilen görev ve hizmetleri yerine getirebilmek için her türlü faaliyette bulunmak, gerçek ve tüzel kişilerin faaliyetleri için kanunlarda belirtilen izin ve ruhsatları vermek ve denetlemek.

– Kanunların İl Özel İdaresine verdiği yetki çerçevesinde yönetmelik çıkarmak, emir vermek, yasak koymak ve uygulamak, kanunlarda belirtilen cezaları vermek.

– Hizmetlerin yürütülmesi amacıyla, taşınır ve taşınmaz malları almak, satmak, kiralamak veya kiraya vermek, takas etmek, bunlar üzerinde sınırlı ayni hak tesis etmek.

– Borç almak ve bağış kabul etmek.

– Vergi, resim ve harçlar dışında kalan ve miktarı yirmi beş milyar Türk Lirasına kadar olan dava konusu uyuşmazlıkların anlaşmayla tasfiyesine karar vermek.

– Özel kanunları gereğince İl Özel İdaresine ait vergi, resim ve harçların tarh, tahakkuk ve tahsilini yapmak.

– Belediye sınırları dışındaki gayri sıhhi müesseseler ile umuma açık istirahat ve eğlence yerlerine ruhsat vermek ve denetlemek.(Ek cümle: 6/3/2007-5594/4 md.) Ancak, sivil hava ulaşımına açık havaalanları bünyesinde yer alan tüm tesislere işyeri açma ve çalışma ruhsatı dahil her türlü ruhsat, Sivil Havacılık Genel Müdürlüğü tarafından verilir. Bu konuya ilişkin usûl ve esaslar Sivil Havacılık Genel Müdürlüğünce hazırlanacak bir yönetmelikle düzenlenir.

– h) (Ek: 4/4/2015-6645/83 md.) Belediye sınırları dışında, yapı ruhsatı veya yapı kullanma izni hangi idare tarafından verilmiş olursa olsun, hizmete sunulacak olan asansörlerin tescilini yapmak, ilgili teknik mevzuat çerçevesinde yıllık periyodik kontrollerini yapmak ya da yetkilendirilmiş muayene kuruluşları aracılığıyla yaptırmak, gerekli hâllerde asansörleri hizmet dışı bırakmak. Bu bent uyarınca asansörlerin yıllık periyodik kontrolünü yapabilecek il özel idareleri ile yetkilendirilmiş muayene kuruluşlarının sahip olması gereken koşullar, yıllık periyodik kontrol esasları ile yıllık periyodik kontrol ücretleri Vilayetler Hizmet Birliği, Türk Mühendis ve Mimar Odaları Birliği ve Türk Standardları Enstitüsü temsilcilerinin de yer alacağı bir komisyon tarafından belirlenir. Konuya ilişkin düzenlemeler, komisyon kararları doğrultusunda Bilim, Sanayi ve Teknoloji Bakanlığı tarafından yapılır.

İl Özel İdaresi, hizmetleri ile ilgili olarak, halkın görüş ve düşüncelerini belirlemek amacıyla kamuoyu yoklaması ve araştırması yapabilir.

İl Özel İdaresinin mallarına karşı suç işleyenler Devlet malına karşı suç işlemiş sayılır. (Ek cümle: 1/7/2006-5538/26 md.) 2886 sayılı Devlet İhale Kanununun 75 inci maddesi hükümleri il özel idaresi taşınmazları hakkında da uygulanır.

İl Özel İdaresinin proje karşılığı borçlanma yoluyla elde edilen gelirleri, vergi, resim ve harçları, şartlı bağışlar ve kamu hizmetlerinde fiilen kullanılan malları haczedilemez.

(Ek: 4/4/2015-6645/83 md.) Birinci fıkranın (h) bendinde düzenlenen yetkinin usulüne uygun kullanılmaması sonucu oluşacak yaralanma ve ölüm olaylarından dolayı, ilgili il özel idaresi yetkilileri 5237 sayılı Türk Ceza Kanunu hükümlerine göre sorumludur.

- **İl Özel İdaresine Tanınan Muafiyetler**

İl özel idaresinin kamu hizmetine ayrılan veya kamunun yararlanmasına açık, gelir getirmeyen taşınmaz malları ile bunların inşa ve kullanımları katma değer vergisi ile özel tüketim vergisi hariç her türlü vergi, resim, harç, katkı ve katılma paylarından muaftır.



## B. TEŞKİLAT YAPISI

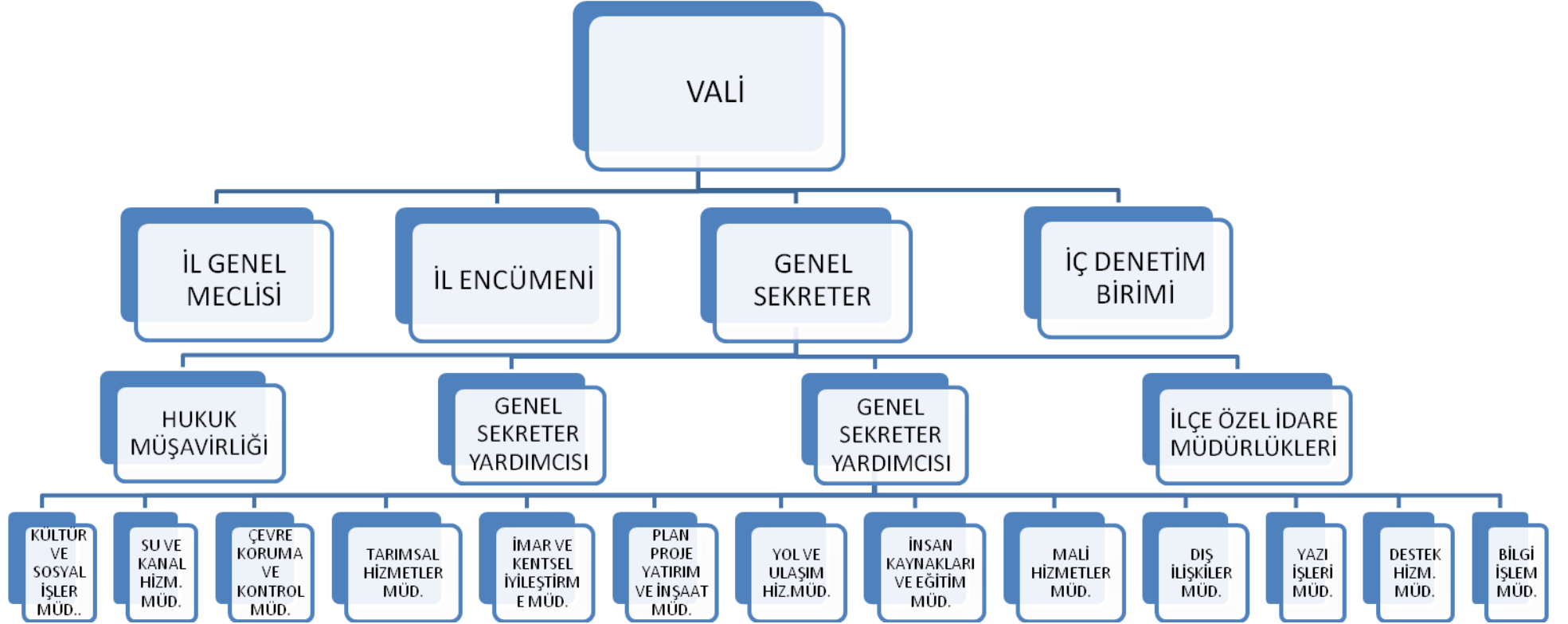

## **İL ÖZEL İDARESİNİN ORGANLARI**

İL Özel İdaresinin organları; İl Genel Meclisi, İl Encümeni ve Vali'dir.

### **• İL GENEL MECLİSİ**

İL Genel Meclisi, İl Özel İdaresinin karar organıdır ve ilgili kanunda gösterilen esas ve usullere göre ildeki seçmenler tarafından seçilmiş üyelerden oluşur.

### **İL Genel Meclisinin Görev ve Yetkileri;**

- a) Stratejik plan ile yatırım ve çalışma programlarını, İl Özel İdaresi faaliyetlerini ve personelinin performans ölçütlerini görüşmek ve karara bağlamak.
- b) Bütçe ve kesin hesabı kabul etmek, bütçede kurumsal kodlama yapılan birimler ile fonksiyonel sınıflandırmanın birinci düzeyleri arasında aktarma yapmak.
- c) Belediye sınırları il sınırı olan Büyükşehir Belediyeleri hariç İl Çevre Düzeni Planı ile belediye sınırları dışındaki alanların İmar Planlarını görüşmek ve karara bağlamak.
- d) Borçlanmaya karar vermek.
- e) Bütçe içi işletmeler ile "Türk Ticaret Kanunu"na tabi ortaklıklar kurulmasına veya bu ortaklıklardan ayrılmaya, sermaye artışına ve gayrimenkul yatırım ortaklığı kurulmasına karar vermek.
- f) Taşınmaz mal alımına, satımına, trampa edilmesine, tahsisine, tahsis şeklinin değiştirilmesine veya tahsisli bir taşınmazın akar haline getirilmesine izin; üç yıldan fazla kiralanmasına ve süresi yirmi beş yılı geçmemek kaydıyla bunlar üzerinde sınırlı ayni hak tesisine karar vermek.
- g) Şartlı bağışları kabul etmek.
- h) İl Özel İdaresi adına imtiyaz verilmesine ve İl Özel İdaresi yatırımlarının yap-işlet veya yap-işlet-devret modeli ile yapılmasına, İl Özel İdaresine ait şirket, işletme ve iştiraklerin özelleştirilmesine karar vermek.
- i) Encümen üyeleri ile ihtisas komisyonları üyelerini seçmek.
- j) İl Özel İdaresi tarafından çıkarılacak yönetmelikleri kabul etmek.
- k) Norm kadro çerçevesinde İl Özel İdaresinin ve bağlı kuruluşlarının kadrolarının ihdas, iptal ve değiştirilmesine karar vermek.

- l) Yurt içindeki ve yurt dışındaki mahalli idareler ve mahalli idare birlikleriyle karşılıklı işbirliği yapılmasına karar vermek.
- m) Diğer mahalli idarelerle birlik kurulmasına, kurulmuş birliklere katılmaya veya ayrılmaya karar vermek.
- n) İl Özel İdaresine kanunlarla verilen görev ve hizmetler dışında kalan ve ilgililerin isteğine bağlı hizmetler için uygulanacak ücret tarifelerini belirlemek.

### • İL ENCÜMENİ

İl Encümeni Valinin başkanlığında, Genel Sekreter ile İl Genel Meclisinin her yıl kendi üyeleri arasından seçeceği üç üye ve Valinin her yıl birim amirleri arasından seçeceği iki üyeden oluşur. Valinin katılmadığı Encümen toplantısına Genel Sekreter başkanlık eder. Encümen toplantılarına gündemdeki konularla ilgili olarak, ilgili birim amirleri Vali tarafından oy hakkı olmaksızın görüşleri alınmak üzere çağrılabilir.

### İl Encümenin Görev ve Yetkileri;

- a) Stratejik plan ve yıllık çalışma programı ile bütçe ve kesin hesabı inceleyip İl Genel Meclisine görüş bildirmek.
- b) Yıllık çalışma programına alınan işlerle ilgili kamulaştırma kararlarını almak ve uygulamak.
- c) Öngörülme-yen giderler ödeneğinin harcama yerlerini belirlemek.
- d) Bütçede fonksiyonel sınıflandırmanın ikinci düzeyleri arasında aktarma yapmak.
- e) Kanunlarda öngörülen cezaları vermek.
- f) Vergi, resim ve harçlar dışında kalan ve miktarı beş milyar Türk Lirasına kadar olan ihtilafların sulhen halline karar vermek.
- g) Taşınmaz mal satımına, trampa edilmesine ve tahsisine ilişkin kararları uygulamak, süresi üç yılı geçmemek üzere kiralanmasına karar vermek.
- h) Belediye sınırları dışındaki umuma açık yerlerin açılış ve kapanış saatlerini belirlemek.
- i) Vali tarafından havale edilen konularda görüş bildirmek.
- j) Kanunlarla verilen diğer görevleri yapmak.

## • VALİ

Vali, İl Özel İdaresinin başı ve tüzel kişiliğinin temsilcisidir.

### **Valinin Görev ve Yetkileri;**

- a) İl Özel İdaresi teşkilatının en üst amiri olarak İl Özel İdaresi teşkilatını sevk ve idare etmek, İl Özel İdaresinin hak ve menfaatlerini korumak.
- b) İl Özel İdaresini stratejik plana uygun olarak yönetmek, İl Özel İdaresinin kurumsal stratejilerini oluşturmak, bu stratejilere uygun olarak bütçeyi, İl Özel İdaresi faaliyetlerinin ve personelinin performans ölçütlerini hazırlamak ve uygulamak, izlemek ve değerlendirmek, bunlarla ilgili raporları Meclise sunmak.
- c) İl Özel İdaresini Devlet dairelerinde ve törenlerde, davacı veya davalı olarak da yargı yerlerinde temsil etmek veya vekil tayin etmek.
- d) İl Encümenine başkanlık etmek.
- e) İl Özel İdaresinin taşınır ve taşınmaz mallarını idare etmek.
- f) İl Özel İdaresinin gelir ve alacaklarını takip ve tahsil etmek.
- g) Yetkili organların kararını almak şartıyla sözleşme yapmak.
- h) İl Genel Meclisi ve Encümen kararlarını uygulamak.
- i) Bütçeyi uygulamak, bütçede Meclis ve Encümenin yetkisi dışında kalan aktarmaları yapmak.
- j) İl Özel İdaresi personelini atamak.
- k) İl Özel İdaresi, bağlı kuruluşlarını ve işletmelerini denetlemek.
- l) Şartsız bağışları kabul etmek.
- m) İl halkının huzur, esenlik, sağlık ve mutluluğu için gereken önlemleri almak.
- n) Bütçede yoksul ve muhtaçlar için ayrılan ödeneği kullanmak.
- o) Kanunlarla İl Özel İdaresine verilen ve İl Genel Meclisi veya İl Encümeni kararını gerektirmeyen görevleri yapmak ve yetkileri kullanmak.

## C. FİZİKİ KAYNAKLAR

### 1. Araç ve İş Makineleri

S.NO	TÜRÜ	CİNSİ	ADET	TOPLAM
1	BİNEK ARAÇLARI	Otomobil	25	30
2		Doblo	4	
3		Minibüs	6	
4		Otobüs	7	
5	ARAZİ ARAÇLARI	Pikap	15	85
6		Traktör	1	
7		Damperli Kamyon	25	
8		Su Tankeri	6	
9		Vidanjör	1	
11		Çöp Kamyonu	16	
12		Kasalı Kamyon	2	
13		Çekici	4	
14		Dorse	4	
15		Distribütör	2	
16		Asfalt Tamir Bakım Aracı	2	
17		Akaryakıt Tankeri	2	
18		Kamyonet (Çift Kabin)	1	
19		İŞ MAKİNALARI	Dozer	
20	Greyder		17	
21	Silindir		7	
22	Yükleyici		3	
23	P.Ekskavatör		4	
24	Kazıcı Yükleyici		4	
25	Forklift		2	
26	Kompresör		1	
		<b>TOPLAM</b>	<b>167</b>	<b>167</b>

**b) TAŞINMAZLAR**

S.NO	İLÇESİ	KÖYÜ/MAHALLESİ	MEVKİİ	ADA	PARSEL	CİNSİ	M <sup>2</sup>	AÇIKLAMA
1	BANAZ	31 AĞUSTOS MAH.	ÇİÇEK CAD.	271	1	ARSA	1963	UŞAK İL ÖZEL İDARESİ
2	BANAZ	31 AĞUSTOS MAH.	HALİT ZİYA CAD.	225	69	OKUL VE ARSASI	5627,18	UŞAK İL ÖZEL İDARESİ (BAHÇELİ KARGİR 3 KATLI OKUL VE ARSASI )
3	BANAZ	CUMHURİYET MAH.		138	2	OKUL	2136,45	UŞAK İL ÖZEL İDARESİ
4	BANAZ	CUMHURİYET MAH.	31 AĞUSTOS CAD.	138	3	ARSA	2818	UŞAK İL ÖZEL İDARESİ
5	BANAZ	CUMHURİYET MAH.	ATATÜRK CAD.	138	15	KONUT	626,7	UŞAK İL ÖZEL İDARESİ (AVLULU KARGİR 2 KATLI EV VE GARAJ )
6	BANAZ	DİLEK MAH.	KOCAKIR	156	98	ARSA	8974	UŞAK İL ÖZEL İDARESİ
7	BANAZ	31 AĞUSTOS MAH.	ÇİÇEK CAD.	5	407	ARSA	909,91	UŞAK İL ÖZEL İDARESİ
8	BANAZ	ŞEHİTLER MAH.	BAHAR CAD.	84	18	ARSA	2254,18	UŞAK İL ÖZEL İDARESİ
9	BANAZ	ŞEHİTLER MAH.	BAHAR CAD.	84	19	ARSA	90,04	UŞAK İL ÖZEL İDARESİ
10	BANAZ	YENİCE KÖYÜ	ASAR	104	25	GÖLET	161615,5	UŞAK İL ÖZEL İDARESİ
11	BANAZ	ÇÖĞÜRLÜ KÖYÜ	TAŞBURUN	119	13	YOL	144,45	UŞAK İL ÖZEL İDARESİ
12	BANAZ	ÇÖĞÜRLÜ KÖYÜ	TAŞBURUN	119	15	YOL	1231,16	UŞAK İL ÖZEL İDARESİ
13	BANAZ	ÇÖĞÜRLÜ KÖYÜ	TAŞBURUN	118	20	YOL	2620,02	UŞAK İL ÖZEL İDARESİ
14	BANAZ	HASAN KÖYÜ	HAMAMDERESİ	132	19	REENJEKSİYON ALANI	247,5	UŞAK İL ÖZEL İDARESİ
15	BANAZ	HASAN KÖYÜ	HAMAMDERESİ	132	21	REENJEKSİYON ALANI	393,2	UŞAK İL ÖZEL İDARESİ
16	BANAZ	HASAN KÖYÜ	HAMAMDERESİ	132	23	REENJEKSİYON ALANI	608,3	UŞAK İL ÖZEL İDARESİ
17	BANAZ	HASAN KÖYÜ	HAMAMDERESİ	116	6	TERMAL SU DEPOLAMA ALANI	3461,9	UŞAK İL ÖZEL İDARESİ
18	BANAZ	ŞEHİTLER MAH.	HÜRRİYET CAD.	92	7	OKUL VE BAHÇESİ	4316	UŞAK İL ÖZEL İDARESİ(KARGİR 2 KATLI ŞEHİTLER İLKOKULU VE BAHÇESİ )
19	BANAZ	DÜMENLER KÖYÜ	GAYIR ÇAYIR		968	TARLA	1125	KÖY HİZMETLERİ GENEL MÜDÜRLÜĞÜ
20	BANAZ	DÜMENLER KÖYÜ	GAYIR ÇAYIR		993	TARLA	3125	KÖY HİZMETLERİ GENEL MÜDÜRLÜĞÜ
21	BANAZ	DÜMENLER KÖYÜ	GAYIR ÇAYIR		994	TARLA	3125	KÖY HİZMETLERİ GENEL MÜDÜRLÜĞÜ
22	BANAZ	DÜMENLER KÖYÜ	GAYIR ÇAYIR		995	TARLA	1325	KÖY HİZMETLERİ GENEL MÜDÜRLÜĞÜ

23	BANAZ	DÜMENLER KÖYÜ	GAYIR ÇAYIR		996	TARLA	1750	KÖY HİZMETLERİ GENEL MÜDÜRLÜĞÜ
24	BANAZ	DÜMENLER KÖYÜ	GAYIR ÇAYIR		997	TARLA	548	KÖY HİZMETLERİ GENEL MÜDÜRLÜĞÜ
25	BANAZ	DÜMENLER KÖYÜ	GAYIR ÇAYIR		998	TARLA	663	KÖY HİZMETLERİ GENEL MÜDÜRLÜĞÜ
26	BANAZ	DÜMENLER KÖYÜ	GAYIR ÇAYIR		999	TARLA	750	KÖY HİZMETLERİ GENEL MÜDÜRLÜĞÜ
27	BANAZ	DÜMENLER KÖYÜ	GAYIR ÇAYIR		1000	TARLA	750	KÖY HİZMETLERİ GENEL MÜDÜRLÜĞÜ
28	BANAZ	DÜMENLER KÖYÜ	GAYIR ÇAYIR		1003	TARLA	2325	KÖY HİZMETLERİ GENEL MÜDÜRLÜĞÜ
29	BANAZ	DÜMENLER KÖYÜ	GAYIR ÇAYIR		1004	TARLA	975	KÖY HİZMETLERİ GENEL MÜDÜRLÜĞÜ
30	BANAZ	DÜMENLER KÖYÜ	GAYIR ÇAYIR		1005	TARLA	1300	KÖY HİZMETLERİ GENEL MÜDÜRLÜĞÜ
31	BANAZ	DÜMENLER KÖYÜ	GAYIR ÇAYIR		1006	TARLA	380	KÖY HİZMETLERİ GENEL MÜDÜRLÜĞÜ
32	BANAZ	DÜMENLER KÖYÜ	GAYIR ÇAYIR		1009	TARLA	540	KÖY HİZMETLERİ GENEL MÜDÜRLÜĞÜ
33	BANAZ	DÜMENLER KÖYÜ	GAYIR ÇAYIR		1017	TARLA	900	KÖY HİZMETLERİ GENEL MÜDÜRLÜĞÜ
34	BANAZ	DÜMENLER KÖYÜ	GAYIR ÇAYIR		1018	TARLA	900	KÖY HİZMETLERİ GENEL MÜDÜRLÜĞÜ
35	BANAZ	DÜMENLER KÖYÜ	GAYIR ÇAYIR		2088	TARLA	3888	KÖY HİZMETLERİ GENEL MÜDÜRLÜĞÜ
36	BANAZ	DÜMENLER KÖYÜ	GAYIR ÇAYIR		2090	TARLA	1725	KÖY HİZMETLERİ GENEL MÜDÜRLÜĞÜ
37	BANAZ	DÜMENLER KÖYÜ	SÜZEK		2092	EV, AHIR VE BAHÇESİ	10600	KÖY HİZMETLERİ GENEL MÜDÜRLÜĞÜ
38	BANAZ	DÜMENLER KÖYÜ	OLUK GEÇİDİ		2094	TARLA	2863	KÖY HİZMETLERİ GENEL MÜDÜRLÜĞÜ
39	BANAZ	DÜMENLER KÖYÜ	GAYIR ÇAYIR		2096	TARLA	3200	KÖY HİZMETLERİ GENEL MÜDÜRLÜĞÜ
40	BANAZ	DÜMENLER KÖYÜ	GAYIR ÇAYIR		2098	TARLA	3825	KÖY HİZMETLERİ GENEL MÜDÜRLÜĞÜ
41	BANAZ	DÜMENLER KÖYÜ	GAYIR ÇAYIR		2100	TARLA	1370	KÖY HİZMETLERİ GENEL MÜDÜRLÜĞÜ
42	BANAZ	DÜMENLER KÖYÜ	GAYIR ÇAYIR		2102	TARLA	800	KÖY HİZMETLERİ GENEL MÜDÜRLÜĞÜ
43	BANAZ	DÜMENLER KÖYÜ	GAYIR ÇAYIR		2104	TARLA	450	KÖY HİZMETLERİ GENEL MÜDÜRLÜĞÜ
44	BANAZ	DÜMENLER KÖYÜ	GAYIR ÇAYIR		2106	TARLA	550	KÖY HİZMETLERİ GENEL MÜDÜRLÜĞÜ
45	BANAZ	DÜMENLER KÖYÜ	GAYIR ÇAYIR		2108	TARLA	475	KÖY HİZMETLERİ GENEL MÜDÜRLÜĞÜ
46	BANAZ	DÜMENLER KÖYÜ	GAYIR ÇAYIR		2110	TARLA	3057	KÖY HİZMETLERİ GENEL MÜDÜRLÜĞÜ
47	BANAZ	DÜMENLER KÖYÜ	GAYIR ÇAYIR		947	TARLA	1138	KÖY HİZMETLERİ GENEL MÜDÜRLÜĞÜ
48	BANAZ	DÜMENLER KÖYÜ	GAYIR ÇAYIR		948	TARLA	863	KÖY HİZMETLERİ GENEL MÜDÜRLÜĞÜ
49	BANAZ	DÜMENLER KÖYÜ	GAYIR ÇAYIR		949	TARLA	900	KÖY HİZMETLERİ GENEL MÜDÜRLÜĞÜ
50	BANAZ	DÜMENLER KÖYÜ	GAYIR ÇAYIR		950	TARLA	1013	KÖY HİZMETLERİ GENEL MÜDÜRLÜĞÜ
51	BANAZ	DÜMENLER KÖYÜ	GAYIR ÇAYIR		951	TARLA	963	KÖY HİZMETLERİ GENEL MÜDÜRLÜĞÜ
52	BANAZ	DÜMENLER KÖYÜ	GAYIR ÇAYIR		952	TARLA	1025	KÖY HİZMETLERİ GENEL MÜDÜRLÜĞÜ

53	BANAZ	DÜMENLER KÖYÜ	GAYIR ÇAYIR	953	TARLA	1063	KÖY HİZMETLERİ GENEL MÜDÜRLÜĞÜ
54	BANAZ	DÜMENLER KÖYÜ	GAYIR ÇAYIR	954	TARLA	1225	KÖY HİZMETLERİ GENEL MÜDÜRLÜĞÜ
55	BANAZ	DÜMENLER KÖYÜ	GAYIR ÇAYIR	956	TARLA	1325	KÖY HİZMETLERİ GENEL MÜDÜRLÜĞÜ
56	BANAZ	DÜMENLER KÖYÜ	GAYIR ÇAYIR	957	TARLA	2775	KÖY HİZMETLERİ GENEL MÜDÜRLÜĞÜ
57	BANAZ	DÜMENLER KÖYÜ	GAYIR ÇAYIR	958	TARLA	2825	KÖY HİZMETLERİ GENEL MÜDÜRLÜĞÜ
58	BANAZ	DÜMENLER KÖYÜ	GAYIR ÇAYIR	959	TARLA	6000	KÖY HİZMETLERİ GENEL MÜDÜRLÜĞÜ
59	BANAZ	DÜMENLER KÖYÜ	GAYIR ÇAYIR	960	TARLA	1625	KÖY HİZMETLERİ GENEL MÜDÜRLÜĞÜ
60	BANAZ	DÜMENLER KÖYÜ	GAYIR ÇAYIR	961	TARLA	750	KÖY HİZMETLERİ GENEL MÜDÜRLÜĞÜ
61	BANAZ	DÜMENLER KÖYÜ	GAYIR ÇAYIR	962	TARLA	950	KÖY HİZMETLERİ GENEL MÜDÜRLÜĞÜ
62	BANAZ	DÜMENLER KÖYÜ	GAYIR ÇAYIR	963	TARLA	1125	KÖY HİZMETLERİ GENEL MÜDÜRLÜĞÜ
63	BANAZ	DÜMENLER KÖYÜ	GAYIR ÇAYIR	964	TARLA	875	KÖY HİZMETLERİ GENEL MÜDÜRLÜĞÜ
64	BANAZ	DÜMENLER KÖYÜ	GAYIR ÇAYIR	965	TARLA	2000	KÖY HİZMETLERİ GENEL MÜDÜRLÜĞÜ
65	BANAZ	DÜMENLER KÖYÜ	GAYIR ÇAYIR	968	TARLA	1125	KÖY HİZMETLERİ GENEL MÜDÜRLÜĞÜ
66	BANAZ	DÜMENLER KÖYÜ	GAYIR ÇAYIR	981	TARLA	1125	KÖY HİZMETLERİ GENEL MÜDÜRLÜĞÜ
67	BANAZ	DÜMENLER KÖYÜ	GAYIR ÇAYIR	982	TARLA	1375	KÖY HİZMETLERİ GENEL MÜDÜRLÜĞÜ
68	BANAZ	DÜMENLER KÖYÜ	GAYIR ÇAYIR	983	TARLA	1525	KÖY HİZMETLERİ GENEL MÜDÜRLÜĞÜ
69	BANAZ	DÜMENLER KÖYÜ	GAYIR ÇAYIR	984	TARLA	938	KÖY HİZMETLERİ GENEL MÜDÜRLÜĞÜ
70	BANAZ	DÜMENLER KÖYÜ	GAYIR ÇAYIR	985	TARLA	365	KÖY HİZMETLERİ GENEL MÜDÜRLÜĞÜ
71	BANAZ	DÜMENLER KÖYÜ	GAYIR ÇAYIR	986	TARLA	415	KÖY HİZMETLERİ GENEL MÜDÜRLÜĞÜ
72	BANAZ	DÜMENLER KÖYÜ	GAYIR ÇAYIR	987	TARLA	9000	KÖY HİZMETLERİ GENEL MÜDÜRLÜĞÜ
73	BANAZ	DÜMENLER KÖYÜ	GAYIR ÇAYIR	992	TARLA	2750	KÖY HİZMETLERİ GENEL MÜDÜRLÜĞÜ
74	BANAZ	DÜMENLER KÖYÜ	OLUK GEÇİDİ	897	TARLA	1425	KÖY HİZMETLERİ GENEL MÜDÜRLÜĞÜ
75	BANAZ	DÜMENLER KÖYÜ	OLUK GEÇİDİ	898	TARLA	1800	KÖY HİZMETLERİ GENEL MÜDÜRLÜĞÜ
76	BANAZ	DÜMENLER KÖYÜ	OLUK GEÇİDİ	899	TARLA	1825	KÖY HİZMETLERİ GENEL MÜDÜRLÜĞÜ
77	BANAZ	DÜMENLER KÖYÜ	OLUK GEÇİDİ	928	TARLA	3963	KÖY HİZMETLERİ GENEL MÜDÜRLÜĞÜ
78	BANAZ	DÜMENLER KÖYÜ	OLUK GEÇİDİ	929	TARLA	2725	KÖY HİZMETLERİ GENEL MÜDÜRLÜĞÜ
79	BANAZ	DÜMENLER KÖYÜ	OLUK GEÇİDİ	930	TARLA	2900	KÖY HİZMETLERİ GENEL MÜDÜRLÜĞÜ
80	BANAZ	DÜMENLER KÖYÜ	OLUK GEÇİDİ	931	TARLA	3588	KÖY HİZMETLERİ GENEL MÜDÜRLÜĞÜ
81	BANAZ	DÜMENLER KÖYÜ	OLUK GEÇİDİ	932	KAVAKLIK	1475	KÖY HİZMETLERİ GENEL MÜDÜRLÜĞÜ
82	BANAZ	DÜMENLER KÖYÜ	OLUK GEÇİDİ	933	KAVAKLIK	825	KÖY HİZMETLERİ GENEL MÜDÜRLÜĞÜ



83	BANAZ	DÜMENLER KÖYÜ	OLUK GEÇİDİ		934	KAVAKLIK	850	KÖY HİZMETLERİ GENEL MÜDÜRLÜĞÜ
84	BANAZ	DÜMENLER KÖYÜ	OLUK GEÇİDİ		935	TARLA	2950	KÖY HİZMETLERİ GENEL MÜDÜRLÜĞÜ
85	BANAZ	DÜMENLER KÖYÜ	OLUK GEÇİDİ		936	TARLA	1375	KÖY HİZMETLERİ GENEL MÜDÜRLÜĞÜ
86	BANAZ	DÜMENLER KÖYÜ	OLUK GEÇİDİ		937	TARLA	1200	KÖY HİZMETLERİ GENEL MÜDÜRLÜĞÜ
87	BANAZ	DÜMENLER KÖYÜ	OLUK GEÇİDİ		938	TARLA	775	KÖY HİZMETLERİ GENEL MÜDÜRLÜĞÜ
88	BANAZ	DÜMENLER KÖYÜ	OLUK GEÇİDİ		942	TARLA	2150	KÖY HİZMETLERİ GENEL MÜDÜRLÜĞÜ
89	BANAZ	DÜMENLER KÖYÜ	OLUK GEÇİDİ		943	TARLA	1000	KÖY HİZMETLERİ GENEL MÜDÜRLÜĞÜ
90	BANAZ	DÜMENLER KÖYÜ	OLUK GEÇİDİ		944	TARLA	1100	KÖY HİZMETLERİ GENEL MÜDÜRLÜĞÜ
91	BANAZ	DÜMENLER KÖYÜ	OLUK GEÇİDİ		945	TARLA	900	KÖY HİZMETLERİ GENEL MÜDÜRLÜĞÜ
92	BANAZ	DÜMENLER KÖYÜ	OLUK GEÇİDİ		946	TARLA	1000	KÖY HİZMETLERİ GENEL MÜDÜRLÜĞÜ
93	BANAZ	DÜMENLER KÖYÜ	OLUK GEÇİDİ		879	TARLA	4225	KÖY HİZMETLERİ GENEL MÜDÜRLÜĞÜ
94	BANAZ	DÜMENLER KÖYÜ	OLUK GEÇİDİ		880	TARLA	1925	KÖY HİZMETLERİ GENEL MÜDÜRLÜĞÜ
95	BANAZ	DÜMENLER KÖYÜ	OLUK GEÇİDİ		881	TARLA	2763	KÖY HİZMETLERİ GENEL MÜDÜRLÜĞÜ
96	BANAZ	DÜMENLER KÖYÜ	OLUK GEÇİDİ		882	ÇEŞME VE ALANI	551	KÖY HİZMETLERİ GENEL MÜDÜRLÜĞÜ(KÜLTÜR VARLIĞI)
97	BANAZ	DÜMENLER KÖYÜ	OLUK GEÇİDİ		883	BAHÇE	1925	KÖY HİZMETLERİ GENEL MÜDÜRLÜĞÜ(KÜLTÜR VARLIĞI)
98	BANAZ	DÜMENLER KÖYÜ	OLUK GEÇİDİ		884	BAHÇE	1750	KÖY HİZMETLERİ GENEL MÜDÜRLÜĞÜ(KÜLTÜR VARLIĞI)
99	BANAZ	DÜMENLER KÖYÜ	OLUK GEÇİDİ		885	BAHÇE	950	KÖY HİZMETLERİ GENEL MÜDÜRLÜĞÜ(KÜLTÜR VARLIĞI)
100	BANAZ	DÜMENLER KÖYÜ	OLUK GEÇİDİ		886	KAVAKLIK	625	KÖY HİZMETLERİ GENEL MÜDÜRLÜĞÜ(KÜLTÜR VARLIĞI)
101	BANAZ	DÜMENLER KÖYÜ	OLUK GEÇİDİ		887	KAVAKLIK	588	KÖY HİZMETLERİ GENEL MÜDÜRLÜĞÜ(KÜLTÜR VARLIĞI)
102	BANAZ	DÜMENLER KÖYÜ	OLUK GEÇİDİ		888	KAVAKLIK	608	KÖY HİZMETLERİ GENEL MÜDÜRLÜĞÜ(KÜLTÜR VARLIĞI)
103	BANAZ	DÜMENLER KÖYÜ	OLUK GEÇİDİ		889	KAVAKLIK	675	KÖY HİZMETLERİ GENEL MÜDÜRLÜĞÜ
104	BANAZ	DÜMENLER KÖYÜ	OLUK GEÇİDİ		891	TARLA	469	KÖY HİZMETLERİ GENEL MÜDÜRLÜĞÜ(KÜLTÜR VARLIĞI)
105	BANAZ	DÜMENLER KÖYÜ	OLUK GEÇİDİ		892	TARLA	875	KÖY HİZMETLERİ GENEL MÜDÜRLÜĞÜ(KÜLTÜR VARLIĞI)
106	BANAZ	DÜMENLER KÖYÜ	OLUK GEÇİDİ		893	TARLA	1050	KÖY HİZMETLERİ GENEL MÜDÜRLÜĞÜ(KÜLTÜR VARLIĞI)

107	BANAZ	DÜMENLER KÖYÜ	OLUK GEÇİDİ		894	TARLA	1400	KÖY HİZMETLERİ GENEL MÜDÜRLÜĞÜ(KÜLTÜR VARLIĞI)
108	BANAZ	DÜMENLER KÖYÜ	OLUK GEÇİDİ		895	TARLA	1000	KÖY HİZMETLERİ GENEL MÜDÜRLÜĞÜ(KÜLTÜR VARLIĞI)
109	BANAZ	DÜMENLER KÖYÜ	SÜZEK		279	TARLA	3113	KÖY HİZMETLERİ GENEL MÜDÜRLÜĞÜ
110	BANAZ	DÜMENLER KÖYÜ	SÜZEK		280	TARLA	2850	KÖY HİZMETLERİ GENEL MÜDÜRLÜĞÜ
111	BANAZ	DÜMENLER KÖYÜ	SÜZEK		281	TARLA	4175	KÖY HİZMETLERİ GENEL MÜDÜRLÜĞÜ
112	BANAZ	DÜMENLER KÖYÜ	SÜZEK		283	TARLA	638	KÖY HİZMETLERİ GENEL MÜDÜRLÜĞÜ
113	BANAZ	DÜMENLER KÖYÜ	SÜZEK		300	TARLA	3100	KÖY HİZMETLERİ GENEL MÜDÜRLÜĞÜ
114	BANAZ	DÜMENLER KÖYÜ	SÜZEK		301	TARLA	513	KÖY HİZMETLERİ GENEL MÜDÜRLÜĞÜ
115	BANAZ	DÜMENLER KÖYÜ	SÜZEK		302	KAVAKLIK	2300	KÖY HİZMETLERİ GENEL MÜDÜRLÜĞÜ
116	BANAZ	DÜMENLER KÖYÜ	SÜZEK		303	TARLA	1213	KÖY HİZMETLERİ GENEL MÜDÜRLÜĞÜ
117	BANAZ	DÜMENLER KÖYÜ	SÜZEK		304	TARLA	3875	KÖY HİZMETLERİ GENEL MÜDÜRLÜĞÜ(KÜLTÜR VARLIĞI)
118	BANAZ	DÜMENLER KÖYÜ	SÜZEK		305	TARLA	1738	KÖY HİZMETLERİ GENEL MÜDÜRLÜĞÜ(KÜLTÜR VARLIĞI)
119	BANAZ	DÜMENLER KÖYÜ	SÜZEK		306	TARLA	1538	KÖY HİZMETLERİ GENEL MÜDÜRLÜĞÜ(KÜLTÜR VARLIĞI)
120	BANAZ	DÜMENLER KÖYÜ	SÜZEK		307	TARLA	2800	KÖY HİZMETLERİ GENEL MÜDÜRLÜĞÜ(KÜLTÜR VARLIĞI)
121	BANAZ	DÜMENLER KÖYÜ	SÜZEK		308	TARLA	2250	KÖY HİZMETLERİ GENEL MÜDÜRLÜĞÜ(KÜLTÜR VARLIĞI)
122	BANAZ	DÜMENLER KÖYÜ	SÜZEK		309	TARLA	3750	KÖY HİZMETLERİ GENEL MÜDÜRLÜĞÜ(KÜLTÜR VARLIĞI)
123	BANAZ	DÜMENLER KÖYÜ	SÜZEK		310	TAVUK KÜMESİ VE AVLUSU	520	KÖY HİZMETLERİ GENEL MÜDÜRLÜĞÜ(KÜLTÜR VARLIĞI)
124	BANAZ	DÜMENLER KÖYÜ	SÜZEK		311	TARLA	1100	KÖY HİZMETLERİ GENEL MÜDÜRLÜĞÜ(KÜLTÜR VARLIĞI)
125	BANAZ	DÜMENLER KÖYÜ	SÜZEK		312	TARLA	1138	KÖY HİZMETLERİ GENEL MÜDÜRLÜĞÜ(KÜLTÜR VARLIĞI)
126	BANAZ	DÜMENLER KÖYÜ	SÜZEK		313	TARLA	363	KÖY HİZMETLERİ GENEL MÜDÜRLÜĞÜ(KÜLTÜR VARLIĞI)
127	BANAZ	DÜMENLER KÖYÜ	SÜZEK		314	TARLA	3050	KÖY HİZMETLERİ GENEL MÜDÜRLÜĞÜ(KÜLTÜR VARLIĞI)
128	BANAZ	DÜMENLER KÖYÜ	SÜZEK		315	TARLA	479	KÖY HİZMETLERİ GENEL MÜDÜRLÜĞÜ(KÜLTÜR VARLIĞI)

129	BANAZ	DÜMENLER KÖYÜ	SÜZEK		316	TARLA	398	KÖY HİZMETLERİ GENEL MÜDÜRLÜĞÜ(KÜLTÜR VARLIĞI)
130	BANAZ	DÜMENLER KÖYÜ	SÜZEK		317	TARLA	400	KÖY HİZMETLERİ GENEL MÜDÜRLÜĞÜ(KÜLTÜR VARLIĞI)
131	BANAZ	DÜMENLER KÖYÜ	SÜZEK		318	TARLA	250	KÖY HİZMETLERİ GENEL MÜDÜRLÜĞÜ(KÜLTÜR VARLIĞI)
132	BANAZ	DÜMENLER KÖYÜ	SÜZEK		319	TARLA	450	KÖY HİZMETLERİ GENEL MÜDÜRLÜĞÜ(KÜLTÜR VARLIĞI)
133	BANAZ	DÜMENLER KÖYÜ	SÜZEK		320	TARLA	473	KÖY HİZMETLERİ GENEL MÜDÜRLÜĞÜ(KÜLTÜR VARLIĞI)
134	BANAZ	DÜMENLER KÖYÜ	SÜZEK		321	TARLA	531	KÖY HİZMETLERİ GENEL MÜDÜRLÜĞÜ(KÜLTÜR VARLIĞI)
135	BANAZ	DÜMENLER KÖYÜ	SÜZEK		322	TARLA	422	KÖY HİZMETLERİ GENEL MÜDÜRLÜĞÜ(KÜLTÜR VARLIĞI)
136	BANAZ	DÜMENLER KÖYÜ	SÜZEK		323	TARLA	609	KÖY HİZMETLERİ GENEL MÜDÜRLÜĞÜ(KÜLTÜR VARLIĞI)
137	BANAZ	DÜMENLER KÖYÜ	SÜZEK		324	TARLA	435	KÖY HİZMETLERİ GENEL MÜDÜRLÜĞÜ(KÜLTÜR VARLIĞI)
138	BANAZ	DÜMENLER KÖYÜ	SÜZEK		325	BAHÇE	1000	KÖY HİZMETLERİ GENEL MÜDÜRLÜĞÜ(KÜLTÜR VARLIĞI)
139	BANAZ	DÜMENLER KÖYÜ	SÜZEK		326	TARLA	350	KÖY HİZMETLERİ GENEL MÜDÜRLÜĞÜ(KÜLTÜR VARLIĞI)
140	BANAZ	DÜMENLER KÖYÜ	SÜZEK		327	KAVAKLIK	370	KÖY HİZMETLERİ GENEL MÜDÜRLÜĞÜ(KÜLTÜR VARLIĞI)
141	EŞME	ELVANLAR MAH.	AHMETLER CAD.	249	11	OKUL BİNASI	2327,75	UŞAK İLİ ÖZEL İDARESİ(2 ADET TEK KATLI OKUL BİNASI VE ARSASI )
142	EŞME	KARACAÖMERLİ KÖYÜ	HARMANYERİ	114	22	YEM FABRİKASI VE DEPO	8540,17	UŞAK İLİ ÖZEL İDARESİ(1/3 HİSSELİ 2846,72 m²)
143	EŞME	AHMETLET MAH.	KÖYİÇİ		1	AHŞAP EV VE AHİR	390	UŞAK İL ÖZEL İDARESİ(AVLULU AHŞAP EV VE AHİR)
144	EŞME	DERVİŞLİ KÖYÜ	KÖYİÇİ	303	9	OKUL, LOJMAN VE BAHÇE	3395	UŞAK İL ÖZEL İDARESİ(MİLLİ EĞİTİME AİTTİR.KARGİR 3 KATLI OKUL, LOJMAN VE BAHÇESİ)
145	EŞME	ELVANLAR MAH.	YAYLAK	304	2	HAM TOPRAK	48200	UŞAK İL ÖZEL İDARESİ
146	EŞME	ELVANLAR MAH.		777	1	ARSA	5144	UŞAK İL ÖZEL İDARESİ(MİLLİ EĞİTİM BAKANLIĞI LEHİNE İNTİFA HAKKI)
147	EŞME	İSTASYON MAH.		895	1	OKUL	4236	UŞAK İL ÖZEL İDARESİ(4101/4236 HİSSELİ 4101 M² 2 KATLI OKUL BİNASI VE BAHÇE )

148	EŞME	KARAAHMETLİ KÖYÜ	KÖYİÇİ	237	1	EV	400	UŞAK İL ÖZEL İDARESİ(BAHÇELİ AHŞAP EV )
149	EŞME	KARAAHMETLİ KÖYÜ	KÖYİÇİ	215	1	EV	400	UŞAK İL ÖZEL İDARESİ(AVLULU AHŞAP EV )
150	EŞME	ŞEHİTALİBEY MAH.		144	3	ARSA	1377,91	UŞAK İL ÖZEL İDARESİ(22 M <sup>2</sup> SİNE İLKOKUL BİNASI TAMAMINADA İLKOKUL BAHÇE VE DUVARI TECAVÜZLÜDÜR)
151	EŞME	ŞEHİTALİBEY MAH.		141	9	KAYMAKAMLIK LOJMANI	302,36	UŞAK İL ÖZEL İDARESİ(BAHÇELİ KAYMAKAMLIK LOJMANI )
152	EŞME	ÜÇEYLÜL MAH.	YAĞLAR	657	14	ARSA	427	UŞAK İL ÖZEL İDARESİ
153	EŞME	ÜÇEYLÜL MAH.	TOPALAKLI	90	1	TARLA	16770	UŞAK İL ÖZEL İDARESİ
154	EŞME	ÜÇEYLÜL MAH.	DEĞİRMENDERESİ	90	2	TARLA	4793	UŞAK İL ÖZEL İDARESİ
155	EŞME	ÜÇEYLÜL MAH.	YAĞLAR	653	8	OKUL	4812	UŞAK İL ÖZEL İDARESİ(OKUL BİNASI VE SPOR SALONU)
156	EŞME	ÜÇEYLÜL MAH.	KIRCALAN	16	2	OKUL	4593	UŞAK İL ÖZEL İDARESİ(OKUL BİNASI, LOJMAN VE ARSASI)
157	EŞME	ARMUTLU KÖYÜ	KÖYİÇİ	499	1	OKUL	3813	UŞAK İL ÖZEL İDARESİ(MİLLİ EĞİTİM BAKANLIĞINA İNTİFA HAKKI VARDIR. İLKOKUL VE UYGULAMA BAHÇESİ)
158	EŞME	ÜÇEYLÜL MAH.	DEĞİRMENDERESİ	88	32	TARLA	1600	KÖY HİZMETLERİ GENEL MÜDÜRLÜĞÜ
159	EŞME	ÜÇEYLÜL MAH.	DEĞİRMENDERESİ	88	34	TARLA	5110	KÖY HİZMETLERİ GENEL MÜDÜRLÜĞÜ
160	EŞME	ÜÇEYLÜL MAH.	DEĞİRMENDERESİ	88	36	TARLA	5560	KÖY HİZMETLERİ GENEL MÜDÜRLÜĞÜ
161	EŞME	ÜÇEYLÜL MAH.	DEĞİRMENDERESİ	4	37	TARLA	13380	KÖY HİZMETLERİ GENEL MÜDÜRLÜĞÜ
162	EŞME	ÜÇEYLÜL MAH.	BİTLİ BURUN	4	39	TARLA	14210	KÖY HİZMETLERİ GENEL MÜDÜRLÜĞÜ
163	EŞME	ÜÇEYLÜL MAH.	HAŞHAŞ DERESİ	76	9	TARLA	2220	KÖY HİZMETLERİ GENEL MÜDÜRLÜĞÜ
164	EŞME	ÜÇEYLÜL MAH.	DEĞİRMENDERESİ	72	16	TARLA	4380	KÖY HİZMETLERİ GENEL MÜDÜRLÜĞÜ
165	EŞME	ÜÇEYLÜL MAH.	DEĞİRMENDERESİ	75	7	TARLA	2830	KÖY HİZMETLERİ GENEL MÜDÜRLÜĞÜ
166	EŞME	ÜÇEYLÜL MAH.	DEĞİRMENDERESİ	77	4	TARLA	84	KÖY HİZMETLERİ GENEL MÜDÜRLÜĞÜ
167	EŞME	POSLU KÖYÜ	SUÇÖKEĞİ	125	1	TARLA	800	KÖY HİZMETLERİ GENEL MÜDÜRLÜĞÜ
168	EŞME	POSLU KÖYÜ	KÖY CİVARI	126	18	TARLA	3575,3	KÖY HİZMETLERİ GENEL MÜDÜRLÜĞÜ
169	EŞME	POSLU KÖYÜ	KAYRAN	126	22	TARLA	2946,06	KÖY HİZMETLERİ GENEL MÜDÜRLÜĞÜ
170	EŞME	POSLU KÖYÜ	KAYRAN	126	23	TARLA	643,2	KÖY HİZMETLERİ GENEL MÜDÜRLÜĞÜ
171	EŞME	POSLU KÖYÜ	KAYRAN	126	24	TARLA	5081,9	KÖY HİZMETLERİ GENEL MÜDÜRLÜĞÜ
172	EŞME	POSLU KÖYÜ	SUÇÖKEĞİ	124	38	TARLA	14900,49	KÖY HİZMETLERİ GENEL MÜDÜRLÜĞÜ

173	EŞME	ÜÇEYLÜL MAH.	DEĞİRMENDERESİ	88	18	TARLA	6997	KÖY HİZMETLERİ GENEL MÜDÜRLÜĞÜ
174	EŞME	ŞEHİTALİBEY MAH.		113	1	ARSA	858,84	KÖY HİZMETLERİ GENEL MÜDÜRLÜĞÜ(KAT İRTİFAKI 114/10000 HİSSELİ DÜKKAN )
175	EŞME	ALAHABALI KÖYÜ	KEPEZ	109	56	TARLA	8423	KÖY HİZMETLERİ GENEL MÜDÜRLÜĞÜ(ZİLYEDİ YUSUF AY'A AİTTİR.)
176	EŞME	ALAHABALI KÖYÜ	KEPEZ	109	57	TARLA	4300	KÖY HİZMETLERİ GENEL MÜDÜRLÜĞÜ(ZİLYEDİ MUSTAFA OĞUZ VE HALİL KUŞÇU'YA AİTTİR.)
177	EŞME	ALAHABALI KÖYÜ	KEPEZ	109	67	TARLA	3370	KÖY HİZMETLERİ GENEL MÜDÜRLÜĞÜ
178	EŞME	ALAHABALI KÖYÜ	DEĞİRMENDÜZÜ	113	1	TARLA	4900	KÖY HİZMETLERİ GENEL MÜDÜRLÜĞÜ(ZİLYEDİ ÖMER KAÇAR'A AİTTİR.)
179	EŞME	ALAHABALI KÖYÜ	DEĞİRMENDÜZÜ	113	2	TARLA	1700	KÖY HİZMETLERİ GENEL MÜDÜRLÜĞÜ(ZİLYEDİ HASAN ALİ KÖK'E AİTTİR.)
180	EŞME	ALAHABALI KÖYÜ	DEĞİRMENDÜZÜ	113	3	TARLA	4900	KÖY HİZMETLERİ GENEL MÜDÜRLÜĞÜ
181	EŞME	ALAHABALI KÖYÜ	DEĞİRMENDÜZÜ	113	4	TARLA	5800	KÖY HİZMETLERİ GENEL MÜDÜRLÜĞÜ(ZİLYEDİ HİMMET GÖK'E AİTTİR.)
182	EŞME	ALAHABALI KÖYÜ	DEĞİRMENDÜZÜ	113	7	TARLA	7200	KÖY HİZMETLERİ GENEL MÜDÜRLÜĞÜ(ZİLYEDİ ELİF ÜNAL'A AİTTİR.)
183	EŞME	ALAHABALI KÖYÜ	DEĞİRMENDÜZÜ	113	11	TARLA	5170	KÖY HİZMETLERİ GENEL MÜDÜRLÜĞÜ(ZİLYEDİ ZEYNEP GÜNDOĞDU'YA AİTTİR.)
184	EŞME	ALAHABALI KÖYÜ	DEĞİRMENDÜZÜ	113	31	TARLA	5290	KÖY HİZMETLERİ GENEL MÜDÜRLÜĞÜ(ZİLYEDİ MEHMET YANARDAĞ'A AİTTİR.)
185	EŞME	ALAHABALI KÖYÜ	SUSAMTAŞI	114	2	TARLA	1900	KÖY HİZMETLERİ GENEL MÜDÜRLÜĞÜ(ZİLYEDİ İSMAİL KARAÇELİK'E AİTTİR.2942 SAYILI KAMULAŞTIRMA KANUNU MADDE 7 YE GÖRE KARAYOLLARI GENEL MÜD.2.BÖLGE MÜDÜRLÜĞÜ MALİKTİR.)
186	EŞME	ALAHABALI KÖYÜ	KÖRMEZAR	187	1	TARLA	3500	KÖY HİZMETLERİ GENEL MÜDÜRLÜĞÜ(ZİLYEDİ VELİ KAYA'YA AİTTİR.2942 SAYILI KAMULAŞTIRMA KANUNU MADDE 7 YE GÖRE KARAYOLLARI GENEL MÜD.2.BÖLGE MÜDÜRLÜĞÜ MALİKTİR.)
187	EŞME	ALAHABALI KÖYÜ	KUŞKURAĞI	188	1	TARLA	3000	KÖY HİZMETLERİ GENEL MÜDÜRLÜĞÜ(ZİLYEDİ İSMAİL KARAÇELİK'E AİTTİR.)
188	EŞME	ALAHABALI KÖYÜ	KUŞKURAĞI	188	2	TARLA	1300	KÖY HİZMETLERİ GENEL MÜDÜRLÜĞÜ(ZİLYEDİ MEHMET KARAÇELİK'E AİTTİR.)
189	EŞME	ALAHABALI KÖYÜ	KUŞKURAĞI	188	5	TARLA	3500	KÖY HİZMETLERİ GENEL MÜDÜRLÜĞÜ
190	EŞME	ALAHABALI KÖYÜ	KUŞKURAĞI	188	6	TARLA	1500	KÖY HİZMETLERİ GENEL MÜDÜRLÜĞÜ(ZİLYEDİ

								MAHMUT AYDOĞAN'A AİTTİR.)
191	EŞME	ALAHABALI KÖYÜ	KUŞKURAĞI	189	1	TARLA	1340	KÖY HİZMETLERİ GENEL MÜDÜRLÜĞÜ(ZİLYEDİ HİDİR KELEŞ'E AİTTİR.2942 SAYILI KAMULAŞTIRMA KANUNU MADDE 7 YE GÖRE KARAYOLLARI GENEL MÜD.2.BÖLGE MÜDÜRLÜĞÜ MALİKTİR.)
192	EŞME	ALAHABALI KÖYÜ	KUŞKURAĞI	189	2	TARLA	647	KÖY HİZMETLERİ GENEL MÜDÜRLÜĞÜ(ZİLYEDİ MUSTAFA GÜNDÜZ'E AİTTİR.2942 SAYILI KAMULAŞTIRMA KANUNU MADDE 7 YE GÖRE KARAYOLLARI GENEL MÜD.2.BÖLGE MÜDÜRLÜĞÜ MALİKTİR.)
193	EŞME	ALAHABALI KÖYÜ	KUŞKURAĞI	189	3	TARLA	290	KÖY HİZMETLERİ GENEL MÜDÜRLÜĞÜ(ZİLYEDİ MAHMUT AYDOĞAN'A AİTTİR.)
194	EŞME	ALAHABALI KÖYÜ	KUŞKURAĞI	190	1	TARLA	1633	KÖY HİZMETLERİ GENEL MÜDÜRLÜĞÜ(ZİLYEDİ MUSTAFA GÜNDÜZ'E AİTTİR.)
195	EŞME	ALAHABALI KÖYÜ	KUŞKURAĞI	191	1	TARLA	6700	KÖY HİZMETLERİ GENEL MÜDÜRLÜĞÜ(ZİLYEDİ MAHMUT AYDOĞAN'A AİTTİR.)
196	EŞME	ALAHABALI KÖYÜ	KUŞKURAĞI	191	2	TARLA	5400	KÖY HİZMETLERİ GENEL MÜDÜRLÜĞÜ
197	EŞME	KANDEMİRLER KÖYÜ	POS TEPE	106	4	TARLA	1100,71	KÖY HİZMETLERİ GENEL MÜDÜRLÜĞÜ
198	EŞME	KANDEMİRLER KÖYÜ	POS TEPE	106	5	TARLA	1500,97	KÖY HİZMETLERİ GENEL MÜDÜRLÜĞÜ
199	EŞME	KANDEMİRLER KÖYÜ	POS TEPE	106	6	TARLA	1701,1	KÖY HİZMETLERİ GENEL MÜDÜRLÜĞÜ
200	EŞME	KANDEMİRLER KÖYÜ	KÖY CİVARI	156	9	TARLA	797,38	KÖY HİZMETLERİ GENEL MÜDÜRLÜĞÜ
201	EŞME	KANDEMİRLER KÖYÜ	DEDE GÖLÜ	108	15	TARLA	528,86	KÖY HİZMETLERİ GENEL MÜDÜRLÜĞÜ
202	EŞME	KANDEMİRLER KÖYÜ	DEDE KUYUSU	108	16	TARLA	1802,68	KÖY HİZMETLERİ GENEL MÜDÜRLÜĞÜ
203	EŞME	KANDEMİRLER KÖYÜ	DEDE GÖLÜ	108	17	TARLA	4021,76	KÖY HİZMETLERİ GENEL MÜDÜRLÜĞÜ
204	EŞME	KANDEMİRLER KÖYÜ	KÖY CİVARI	156	14	TARLA	1099,89	KÖY HİZMETLERİ GENEL MÜDÜRLÜĞÜ
205	EŞME	KANDEMİRLER KÖYÜ	POS TEPE	106	8	TARLA	2407,2	KÖY HİZMETLERİ GENEL MÜDÜRLÜĞÜ
206	EŞME	KANDEMİRLER KÖYÜ	YANAKLI	108	18	TARLA	4759,11	KÖY HİZMETLERİ GENEL MÜDÜRLÜĞÜ

207	EŞME	KANDEMİRLER KÖYÜ	DEDE GÖLÜ	109	8	TARLA	1449,96	KÖY HİZMETLERİ GENEL MÜDÜRLÜĞÜ
208	EŞME	OYMALI KÖYÜ	MOLLAHALILLI	103	16	TARLA	1900	KÖY HİZMETLERİ GENEL MÜDÜRLÜĞÜ(ZİLYEDİ MEHMET ÖZTÜRK'E AİTTİR.)
209	EŞME	OYMALI KÖYÜ	GÖLET	146	2	TARLA	2677,5	KÖY HİZMETLERİ GENEL MÜDÜRLÜĞÜ
210	EŞME	ÜÇEYLÜL MAH.	DEĞİRMENDERESİ	73	1	TARLA	1036	KÖY HİZMETLERİ GENEL MÜDÜRLÜĞÜ
211	EŞME	ÜÇEYLÜL MAH.	DEĞİRMENDERESİ	87	3	TARLA	1083	KÖY HİZMETLERİ GENEL MÜDÜRLÜĞÜ
212	EŞME	ÜÇEYLÜL MAH.	DEĞİRMENDERESİ	88	13	TARLA	19570	KÖY HİZMETLERİ GENEL MÜDÜRLÜĞÜ
213	EŞME	ÜÇEYLÜL MAH.	TOPALAKLI DERE	89	4	TARLA	6345	KÖY HİZMETLERİ GENEL MÜDÜRLÜĞÜ(KADASTRO ÇALIŞMALARINDA HATALI ÖLÇÜM VE TESLİMAT VARDIR)
214	EŞME	ÜÇEYLÜL MAH.	DEĞİRMENDERESİ	77	5	TARLA	2490	KÖY HİZMETLERİ GENEL MÜDÜRLÜĞÜ
215	EŞME	ÜÇEYLÜL MAH.	DEĞİRMENDERESİ	77	6	TARLA	586	KÖY HİZMETLERİ GENEL MÜDÜRLÜĞÜ
216	EŞME	ÜÇEYLÜL MAH.	DEĞİRMENDERESİ	88	22	TARLA	9250	KÖY HİZMETLERİ GENEL MÜDÜRLÜĞÜ
217	EŞME	ÜÇEYLÜL MAH.	DEĞİRMENDERESİ	88	24	TARLA	4320	KÖY HİZMETLERİ GENEL MÜDÜRLÜĞÜ
218	EŞME	ÜÇEYLÜL MAH.	DEĞİRMENDERESİ	88	26	TARLA	3930	KÖY HİZMETLERİ GENEL MÜDÜRLÜĞÜ
219	EŞME	ÜÇEYLÜL MAH.	DEĞİRMENDERESİ	88	28	TARLA	1940	KÖY HİZMETLERİ GENEL MÜDÜRLÜĞÜ
220	EŞME	ÜÇEYLÜL MAH.	BİTLİ BURUN	72	18	TARLA	8830	KÖY HİZMETLERİ GENEL MÜDÜRLÜĞÜ
221	EŞME	ÜÇEYLÜL MAH.	BİTLİ BURUN	4	42	TARLA	5790	KÖY HİZMETLERİ GENEL MÜDÜRLÜĞÜ
222	EŞME	ÜÇEYLÜL MAH.	DEĞİRMENDERESİ	88	30	TARLA	3040	KÖY HİZMETLERİ GENEL MÜDÜRLÜĞÜ
223	EŞME	ÜÇEYLÜL MAH.	BİTLİ BURUN	4	44	TARLA	4220	KÖY HİZMETLERİ GENEL MÜDÜRLÜĞÜ
224	EŞME	ÜÇEYLÜL MAH.	BİTLİ BURUN	72	20	TARLA	3720	KÖY HİZMETLERİ GENEL MÜDÜRLÜĞÜ
225	KARAHALLI	DERE MAH.		169	1	ARSA	1516,2	UŞAK İL ÖZEL İDARESİ
226	KARAHALLI	DUMANLI KÖYÜ	KÖYİÇİ	152	20	EV	87	UŞAK İL ÖZEL İDARESİ(AHŞAP 2 KATLI SAĞLIK EVİ)
227	KARAHALLI	KONAK MAH.	SIRATALTI	53	51	ARSA	1048,88	UŞAK İL ÖZEL İDARESİ
228	KARAHALLI	KONAK MAH.		60	9	EV	777,88	UŞAK İL ÖZEL İDARESİ(AVLULU ALTINDA BODRUM BULUNAN KARGİR 2 KATLI BİNA VE MÜŞTEMİLATLARI. ASKERİ BÖLGE İÇİNDE.)
229	ULUBEY	AŞAĞI MAH.		166	19	EV	497,15	UŞAK İL ÖZEL İDARESİ(BAHCELİ AHŞAP EV)
230	ULUBEY	AŞAĞI MAH.		173	3	ARSA	525,23	UŞAK İL ÖZEL İDARESİ
231	ULUBEY	İSMETPAŞA MAH.	HAMAMDERE	167	39	KAPLICA	507,48	UŞAK İL ÖZEL İDARESİ(KAPLICA)
232	ULUBEY	İSMETPAŞA MAH.	HAMAMDERE	167	44	KAPLICA	2279,81	UŞAK İL ÖZEL İDARESİ(KAPLICA BİNASI VE

								ARSASI)
233	ULUBEY	AŞAĞI MAH.	ÇUBUKDAĞI	327	5	OKUL	1853,39	UŞAK İL ÖZEL İDARESİ(BAHÇELİ KARGİR İLKOKUL VE MÜŞTEMİLATLARI)
234	ULUBEY	DİLAVER MAH.		106	1	OKUL	5220,97	UŞAK İL ÖZEL İDARESİ(BAHÇELİ 2 KATLI KARGİR İLKOKUL VE MÜŞTEMİLATLARI)
235	ULUBEY	EMİRLER MAH.		140	8	EV	245	UŞAK İL ÖZEL İDARESİ(AVLULU 2 KATLI AHŞAP EV SATILMAMAK KAYDIYLA GELİRİ İLKÖĞRETİM FAKİR ÖĞRENCİLERİNE AİTTİR.)
236	ULUBEY	AKSAZ KÖYÜ	YÜNDAĞI	111	65	HAMAM	2400	UŞAK İL ÖZEL İDARESİ(AKSAZ HAMAMI KORUNMASI GEREKLİ KÜLTÜR VARLIĞI.)
237	ULUBEY	AŞAĞI MAH.		166	3	EV	974,76	UŞAK İL ÖZEL İDARESİ(BAHÇELİ 2 KATLI KARGİR EV)
238	ULUBEY	AŞAĞI MAH.		166	6	OKUL	3321,17	UŞAK İL ÖZEL İDARESİ(BAHÇELİ KARGİR 2 ADET OKUL BİNASI)
239	SİVASLI	BUDAKLAR KÖYÜ	KÖYİÇİ		940	EV	400	UŞAK İL ÖZEL İDARESİ(OSMAN KAYA'YA AİT KERPIÇ 1 KATLI EV , 1 KATLI AHIR VE AVLUSU)
240	SİVASLI	BUDAKLAR KÖYÜ	KÖYİÇİ		945	EV	400	UŞAK İL ÖZEL İDARESİ(HÜSEYİN YILDIZ'A AİT KERPIÇ 1 KATLI EV VE AVLUSU)
241	SİVASLI	BUDAKLAR KÖYÜ	KÖYİÇİ		955	EV	380	UŞAK İL ÖZEL İDARESİ(SÜLEYMAN DEMİR'E AİT KARGİR 1 KATLI EV VE AVLUSU)
242	SİVASLI	BUDAKLAR KÖYÜ	KÖYİÇİ		956	EV	224	UŞAK İL ÖZEL İDARESİ(MUSTAFA YILDIRIM'A AİT KARGİR 1 KATLI EV VE AVLUSU)
243	SİVASLI	YAYALAR KÖYÜ	KÖYİÇİ		3458	OKUL	3285	UŞAK İL ÖZEL İDARESİ(OKUL VE UYGULAMA BAHÇESİ)
244	SİVASLI	DEDEBALLAR KÖYÜ	KÖYİÇİ		129	OKUL	3677,5	UŞAK İL ÖZEL İDARESİ(OKUL VE UYGULAMA BAHÇESİ)
245	SİVASLI	GÖLBAHÇE MAH.		12	39	ARSA	249,31	UŞAK İL ÖZEL İDARESİ
246	SİVASLI	GÖLBAHÇE MAH.		12	40	ARSA	145,27	UŞAK İL ÖZEL İDARESİ
247	SİVASLI	GÖLBAHÇE MAH.		12	41	ARSA	169,93	UŞAK İL ÖZEL İDARESİ
248	SİVASLI	GÖLBAHÇE MAH.		12	42	ARSA	45,09	UŞAK İL ÖZEL İDARESİ
249	SİVASLI	TATAR KÖYÜ	KÖYİÇİ		2390	OKUL	4415	UŞAK İL ÖZEL İDARESİ(BAHÇELİ KARGİR İLKOKUL)
250	SİVASLI	HANOĞLU KÖYÜ	KÖYİÇİ		514	EV	295	UŞAK İL ÖZEL İDARESİ(İSMET YURT'A AİT AVLULU 2 KATLI BETONARME EV)
251	SİVASLI	ELDENİZ KÖYÜ	KÖYİÇİ	107	957	EV	395	UŞAK İL ÖZEL İDARESİ(MUSTAFA SOYDEMİR'E AİT KARGİR TEK KATLI AVLULU EV)
252	SİVASLI	ELDENİZ KÖYÜ	KÖYİÇİ		959	EV	397,81	UŞAK İL ÖZEL İDARESİ(HAYDAR ŞEN'E AİT



								AVLULU KARGİR 1 KATLI EV)
253	SİVASLI	ELDENİZ KÖYÜ	KÖYİÇİ	123	969	EV	399,25	UŞAK İL ÖZEL İDARESİ(ALAADDİN ÇAKMAK'A AİT AVLULU KERPIÇ 1 KATLI EV)
254	SİVASLI	ELDENİZ KÖYÜ	KÖYİÇİ	132	991	EV	398,75	UŞAK İL ÖZEL İDARESİ(ADEM AYBEY'E AİT KARGİR TEK KATLI AVLULU EV)
255	SİVASLI	ELDENİZ KÖYÜ	KÖYİÇİ	127	996	EV	393,5	UŞAK İL ÖZEL İDARESİ(BAYRAM GEZER'E AİT AVLULU 1 KATLI KERPIÇ EV)
256	SİVASLI	PINARBAŞI KÖYÜ	KÖYİÇİ		2287	OKU	4000	UŞAK İL ÖZEL İDARESİ(OKUL VE UYGULAMA BAHÇESİ)
257	SİVASLI	YENİERİCE KÖYÜ	KÖYİÇİ		713	ARSA	435	UŞAK İL ÖZEL İDARESİ(İSMAİL DURMAZ'A AİT AVLULU 2 KATLI KERPIÇ EV)
258	SİVASLI	YENİERİCE KÖYÜ	KÖYİÇİ		770	SAMANLIK	19,5	UŞAK İL ÖZEL İDARESİ(NAMIK ÇAKMAK'A AİT SAMANLIK)
259	SİVASLI	SELÇIKLER KÖYÜ	VİRANİÇLERİ		3574	OKUL	3188	UŞAK İL ÖZEL İDARESİ(OKUL VE UYGULAMA BAHÇESİ)
260	SİVASLI	SELÇIKLER KÖYÜ	KÖYALTI		5054	ARSA	1018	UŞAK İL ÖZEL İDARESİ
261	SİVASLI	SELÇIKLER KÖYÜ	KÖYALTI		5056	ARSA	700	UŞAK İL ÖZEL İDARESİ
262	SİVASLI	SELÇIKLER KÖYÜ	KÖYALTI		5057	ARSA	1100	UŞAK İL ÖZEL İDARESİ
263	SİVASLI	ATATÜRK MAH.	AKTAŞ	228	17	ARSA	1557,64	UŞAK İL ÖZEL İDARESİ
264	SİVASLI	ATATÜRK MAH.		237	2	LOJMAN	794,37	UŞAK İL ÖZEL İDARESİ(2 KATLI BETONARME KAYMAKAMLIK LOJMANI)
265	SİVASLI	AĞAÇBEYLİ KÖYÜ	KÖYİÇİ		2814	OKUL	8030	UŞAK İL ÖZEL İDARESİ(OKUL BİNASI VE BAHÇESİ)
266	SİVASLI	AKINCILAR MAH.		94	11	OKUL	10455,2	UŞAK İL ÖZEL İDARESİ(3266/10615 HİSSELİ KARGİR 3 KATLI OKUL BİNASI, KARGİR 1 KATLI HALK EĞİTİM BİNASI VE ARSA)
267	SİVASLI	GÖLBAHÇE MAH.	ÇİVRİL	12	28	OKUL	3305	UŞAK İL ÖZEL İDARESİ(BAHÇELİ KARGİR 1 KATLI 31 AĞUSTOS İLKOKULU)
268	MERKEZ	AKTAŞ KÖYÜ	DÜZARDIÇ		1330	YOL	269,96	UŞAK İL ÖZEL İDARESİ(KAMULAŞTIRMA)
269	MERKEZ	AKTAŞ KÖYÜ	DÜZARDIÇ		1332	YOL	86,36	UŞAK İL ÖZEL İDARESİ(KAMULAŞTIRMA)
270	MERKEZ	AKTAŞ KÖYÜ	DÜZARDIÇ		1334	YOL	21,17	UŞAK İL ÖZEL İDARESİ(KAMULAŞTIRMA)
271	MERKEZ	AKTAŞ KÖYÜ	DÜZARDIÇ		1336	YOL	115,81	UŞAK İL ÖZEL İDARESİ(KAMULAŞTIRMA)
272	MERKEZ	AKTAŞ KÖYÜ	DÜZARDIÇ		1338	YOL	1746,76	UŞAK İL ÖZEL İDARESİ(KAMULAŞTIRMA)
273	MERKEZ	AKTAŞ KÖYÜ	DÜZARDIÇ		1341	YOL	613,35	UŞAK İL ÖZEL İDARESİ(KAMULAŞTIRMA)
274	MERKEZ	AKTAŞ KÖYÜ	DÜZARDIÇ		1344	YOL	68,33	UŞAK İL ÖZEL İDARESİ(KAMULAŞTIRMA)
275	MERKEZ	AKTAŞ KÖYÜ	DÜZARDIÇ		1322	YOL	214,87	UŞAK İL ÖZEL İDARESİ(KAMULAŞTIRMA)

276	MERKEZ	AKTAŞ KÖYÜ	DÜZARDIÇ		1324	YOL	206,29	UŞAK İL ÖZEL İDARESİ(KAMULAŞTIRMA)
277	MERKEZ	AKTAŞ KÖYÜ	DÜZARDIÇ		1326	YOL	175,51	UŞAK İL ÖZEL İDARESİ(KAMULAŞTIRMA)
278	MERKEZ	AKTAŞ KÖYÜ	DÜZARDIÇ		1328	YOL	338,92	UŞAK İL ÖZEL İDARESİ(KAMULAŞTIRMA)
279	MERKEZ	AKTAŞ KÖYÜ	DÜZARDIÇ		1349	YOL	259,06	UŞAK İL ÖZEL İDARESİ(KAMULAŞTIRMA)
280	MERKEZ	AKTAŞ KÖYÜ	KIRIKKONAK		1346	YOL	1568,04	UŞAK İL ÖZEL İDARESİ(KAMULAŞTIRMA)
281	MERKEZ	ALANYURT KÖYÜ	BAHÇEDERESİ		295	TARLA	3650	UŞAK İL ÖZEL İDARESİ(TAPULAMA)
282	MERKEZ	ATATÜRK MAH.		2851	1	ARSA	7032,16	UŞAK İL ÖZEL İDARESİ(KAMULAŞTIRMA)
283	MERKEZ	ATATÜRK MAH.	ÇATALMEZAR	1522	149	ARSA	2443,2	UŞAK İL ÖZEL İDARESİ(BAĞIŞ)
284	MERKEZ	ATATÜRK MAH.	KARAHALLI YOLU	1216	43	ARSA	2767,3	UŞAK İL ÖZEL İDARESİ(SATIŞ)
285	MERKEZ	ATATÜRK MAH.		1211	126	ARSA	5313,48	UŞAK İL ÖZEL İDARESİ(KAMULAŞTIRMA)
286	MERKEZ	ATATÜRK MAH.		1192	5	OKUL	3500	UŞAK İL ÖZEL İDARESİ(BAHÇELİ BODRUMU OLAN 3 KATLI KARGİR ATATÜRK İLKOKULU VE TUVALETİ)
287	MERKEZ	BOZKUŞ KÖYÜ	KÖYİÇİ	148	503	ARSA	80,13	UŞAK İL ÖZEL İDARESİ(YENİ MAHALLE OLUŞMASI DURUMUNDA YENİLEMENİN TESCİLİ)
288	MERKEZ	BOZKUŞ KÖYÜ	KÖYİÇİ	148	506	ARSA	196,05	UŞAK İL ÖZEL İDARESİ(YENİ MAHALLE OLUŞMASI DURUMUNDA YENİLEMENİN TESCİLİ)
289	MERKEZ	BOZKUŞ KÖYÜ	KÖYİÇİ	148	508	BAHÇE	196,27	UŞAK İL ÖZEL İDARESİ(YENİ MAHALLE OLUŞMASI DURUMUNDA YENİLEMENİN TESCİLİ)
290	MERKEZ	BOZKUŞ KÖYÜ	KÖYİÇİ	148	510	BAHÇE	200,34	UŞAK İL ÖZEL İDARESİ(YENİ MAHALLE OLUŞMASI DURUMUNDA YENİLEMENİN TESCİLİ)
291	MERKEZ	BOZKUŞ KÖYÜ	KÖYİÇİ	148	514	BAHÇE	84,94	UŞAK İL ÖZEL İDARESİ(YENİ MAHALLE OLUŞMASI DURUMUNDA YENİLEMENİN TESCİLİ)
292	MERKEZ	BÖLME KÖYÜ	HACI KUYU		1493	TARLA	2080	UŞAK İL ÖZEL İDARESİ(BAĞIŞ)
293	MERKEZ	BÖLME KÖYÜ	YILANLIDERE	148	1	ARSA	1633,11	UŞAK İL ÖZEL İDARESİ(BAĞIŞ)
294	MERKEZ	BÖLME KÖYÜ	YILANLIDERE	148	2	ARSA	1926,87	UŞAK İL ÖZEL İDARESİ(BAĞIŞ)
295	MERKEZ	BÖLME KÖYÜ	KARAKUYU	102	1	ARSA	3464,43	UŞAK İL ÖZEL İDARESİ(BAĞIŞ)
296	MERKEZ	CUMHURİYET MAH.		293	222	ARSA	154	UŞAK İL ÖZEL İDARESİ(BAĞIŞ)
297	MERKEZ	CUMHURİYET MAH.		293	183	ARSA	2029	UŞAK İL ÖZEL İDARESİ(BAĞIŞ)
298	MERKEZ	DİKİLİTAŞ MAH.		637	1	OKUL	8015	UŞAK İL ÖZEL İDARESİ(BODRURLU KARGİR 5 KATLI 3 ADET LOJMAN BİNASI 4 KATLI OKUL BİNASI BODRURLU KARGİR 3 KATLI NATAMAM OKUL BİNALARI VE ARSASI)
299	MERKEZ	DİKİLİTAŞ MAH.		674	71	OKUL	5707	UŞAK İL ÖZEL İDARESİ(BAHÇELİ BODRURLU

								KARGİR 2 KATLI FATİH İLKOKUL BİNASI)
300	MERKEZ	DURAK MAH.		282	46	OKUL	4108	UŞAK İL ÖZEL İDARESİ(İÇİNDE HAVUZU BULUNAN BAHÇELİ 2 KATLI KARGİR MUSTAFA KEMAL İLKOKULU)
301	MERKEZ	DURAK MAH.		278	1	BİNA	449	UŞAK İL ÖZEL İDARESİ(KARGİR 7 KATLI BİNA-KAT MÜLKİYETİNİN TERKİNİ)
302	MERKEZ	DURAK MAH.		282	51	ARSA	2492,5	UŞAK İL ÖZEL İDARESİ(KAMULAŞTIRMA)
303	MERKEZ	DURAK MAH.	YUKARIKAÇAR	282	54	ARSA	138,68	UŞAK İL ÖZEL İDARESİ(KAMULAŞTIRMA)
304	MERKEZ	DURAK MAH.		282	58	ARSA	59,39	UŞAK İL ÖZEL İDARESİ(KAMULAŞTIRMA)
305	MERKEZ	DURAK MAH.		282	49	ARSA	11,61	UŞAK İL ÖZEL İDARESİ(KAMULAŞTIRMA)
306	MERKEZ	DURAK MAH.		282	56	ARSA	27,1	UŞAK İL ÖZEL İDARESİ(KAMULAŞTIRMA)
307	MERKEZ	ELMALIDERE MAH.	KURTBABA	1042	27	TARLA	3298	UŞAK İL ÖZEL İDARESİ(BAĞIŞ)
308	MERKEZ	ELMALIDERE MAH.	KURTBABA	1019	14	TARLA	5353,41	UŞAK İL ÖZEL İDARESİ(BAĞIŞ)
309	MERKEZ	ELMALIDERE MAH.		783	5	OKUL	5876,48	UŞAK İL ÖZEL İDARESİ(ÖMER BEDRETTİN UŞAK İLKÖĞRETİM OKULU)
310	MERKEZ	ELMALIDERE MAH.		782	34	OKUL	4857	UŞAK İL ÖZEL İDARESİ(AYBEY İLKOKULU VE MÜŞTEMİLATI)
311	MERKEZ	FATİH MAH.	DEMİRYOLU	1598	2	ARSA	3412,2	UŞAK İL ÖZEL İDARESİ(BAĞIŞ)
312	MERKEZ	FATİH MAH.	OVADEMİRLERYOLU	1598	1	ARSA	3568,3	UŞAK İL ÖZEL İDARESİ(BAĞIŞ)
313	MERKEZ	FATİH MAH.		287	119	OKUL	8660	UŞAK İL ÖZEL İDARESİ(BAHÇELİ BODRUMLU KARGİR 1 KATLI MİLLİ EGEMENLİK İLKOKULU)
314	MERKEZ	FEVZİÇAKMAK MAH.	KARAKIRAN	732	478	ARSA	126	UŞAK İL ÖZEL İDARESİ(BAĞIŞ)
315	MERKEZ	FEVZİÇAKMAK MAH.	KAYLAN	1646	347	ARSA	1007,72	UŞAK İL ÖZEL İDARESİ(BAĞIŞ)
316	MERKEZ	FEVZİÇAKMAK MAH.		1646	261	ARSA	6475,8	UŞAK İL ÖZEL İDARESİ(KAMULAŞTIRMA)
317	MERKEZ	FEVZİÇAKMAK MAH.	KALFA MEŞELİĞİ	249	9	OKUL	5056	UŞAK İL ÖZEL İDARESİ(BAHÇELİ BODRUMU OLAN 1 KATLI FEVZİÇAKMAK İLKOKULU VE BODRUMU BULUNAN 1 KATLI KARGİR FEVZİÇAKMAK ORTAOKULU)
318	MERKEZ	FEVZİÇAKMAK MAH.	SULUK	283	12	TARLA	13647	UŞAK İL ÖZEL İDARESİ(HÜKMEN TESCİL)
319	MERKEZ	FEVZİÇAKMAK MAH.	SULUK	283	16	TARLA	306	UŞAK İL ÖZEL İDARESİ(KAMULAŞTIRMA)
320	MERKEZ	FEVZİÇAKMAK MAH.	SULUK	283	17	TARLA	9	UŞAK İL ÖZEL İDARESİ(KAMULAŞTIRMA)
321	MERKEZ	FEVZİÇAKMAK MAH.		730	595	ARSA	111,23	UŞAK İL ÖZEL İDARESİ(İFRAZ İŞLEMİ)
322	MERKEZ	FEVZİÇAKMAK MAH.		730	596	LOJMAN	1383	UŞAK İL ÖZEL İDARESİ(BAHÇELİ İÇİNDE BEKÇİ KULUBESİ BULUNAN 1 BODRUM 1 ZEMİN 1

								NORMAL KATLI VALİ KONAĞI)
323	MERKEZ	FEVZİÇAKMAK MAH.	HASTAHANE CİVARI	730	511	ARSA	3099,01	UŞAK İL ÖZEL İDARESİ(İFRAZ İŞLEMİ)
324	MERKEZ	FEVZİÇAKMAK MAH.	KARAKIRAN	730	516	LOJMAN	239	UŞAK İL ÖZEL İDARESİ(SATIŞ-BAHÇELİ BİR ZEMİN DÖRT NORMAL 5 KATLI APARTMAN)
325	MERKEZ	GÜNELİ KÖYÜ	TAŞLIK		173	MUHTES YOL	15200	UŞAK İL ÖZEL İDARESİ(TAPULAMA)
326	MERKEZ	GÜRE KÖYÜ	KÖYİÇİ		2097	ARSA	436	UŞAK İL ÖZEL İDARESİ
327	MERKEZ	GÜRE KÖYÜ	KÖYİÇİ		2099	ARSA	996	UŞAK İL ÖZEL İDARESİ
328	MERKEZ	GÜRE KÖYÜ	KÖYİÇİ		1951	OKUL	4512	UŞAK İL ÖZEL İDARESİ(KARGİR İLKOKUL BİNASI, LOJMAN VE UYGULAMA BAHÇESİ)
329	MERKEZ	IŞIK MAH.			892	OKUL	6229,87	UŞAK İL ÖZEL İDARESİ(BAHÇELİ BODRUMLU KARGİR 2 KATLI HASAN HİLMİ İLKOKULU, MÜŞTEMİLATI VE ARSASI)
330	MERKEZ	IŞIK MAH.			892	KÜTÜPHANE	441	UŞAK İL ÖZEL İDARESİ(BAHÇELİ KARGİR 2 KATLI RAGIP SOSYAL ÇOCUK VE HALK KÜTÜPHANESİ)
331	MERKEZ	KALFA KÖYÜ	KÖYİÇİ	163	66	EV	57,77	UŞAK İL ÖZEL İDARESİ(AVLULU 1 KATLI EV-YENİ MAHALLE OLUŞMASI DURUMUNDA YENİLEMENİN TESCİLİ)
332	MERKEZ	KALFA KÖYÜ	KÖYİÇİ	170	2	EV	23,09	UŞAK İL ÖZEL İDARESİ(EV-YENİ MAHALLE OLUŞMASI DURUMUNDA YENİLEMENİN TESCİLİ)
333	MERKEZ	KALFA KÖYÜ	KÖYİÇİ	136	18	EV	195,51	UŞAK İL ÖZEL İDARESİ(AVLULU 1 KATLI KARGİR AHIR-YENİ MAHALLE OLUŞMASI DURUMUNDA YENİLEMENİN TESCİLİ)
334	MERKEZ	KALFA KÖYÜ	KÖYİÇİ	175	2	ARSA	546,15	UŞAK İL ÖZEL İDARESİ(YENİ MAHALLE OLUŞMASI DURUMUNDA YENİLEMENİN TESCİLİ)
335	MERKEZ	KALFA KÖYÜ	KÖYİÇİ	175	3	EV	393,25	UŞAK İL ÖZEL İDARESİ(AVLULU TEK KATLI KARGİR EV VE MÜŞTEMİLATI-YENİ MAHALLE OLUŞMASI DURUMUNDA YENİLEMENİN TESCİLİ)
336	MERKEZ	KARAAĞAÇ MAH.		656	7	EV	162	UŞAK İL ÖZEL İDARESİ(SATIŞ-AVLULU BODRUMLU KERPIÇ 2 KATLI EV VE KARGİR 1 KATLI EV)
337	MERKEZ	KARAAĞAÇ MAH.		655	5	OKUL	136	UŞAK İL ÖZEL İDARESİ(BAHÇELİ BODRUMLU KARGİR 2 KATLI ZAFER İLKOKULU VE MÜŞTEMİLATI)
338	MERKEZ	KARAAĞAÇ MAH.		750	113	OKUL	2610	UŞAK İL ÖZEL İDARESİ(BAHÇELİ KARGİR BODRUMU BULUNAN 1 KATLI SERDAROĞLU İLKOKULU)
339	MERKEZ	KARAAĞAÇ MAH.		6024	2	OKUL	9124,76	UŞAK İL ÖZEL İDARESİ( 3 KATLI KARGİR İLKÖĞRETİM BİNASI)

340	MERKEZ	KARAAĞAÇ MAH.		5751	2	ARSA	5111,98	UŞAK İL ÖZEL İDARESİ
341	MERKEZ	KAŞBELEN KÖYÜ	KÖYİÇİ		1926	ATÖLYE	400	UŞAK İL ÖZEL İDARESİ(1 KATLI KARGİR DOKUMA ATÖLYESİ VE ARSASI)
342	MERKEZ	KAŞBELEN KÖYÜ	KÖYİÇİ		1937	EV	160	UŞAK İL ÖZEL İDARESİ(ZEMİN KATI AHIR VE SAMANLIK OLAN AVLULU 2 KATLI KARGİR EV)
343	MERKEZ	KAŞBELEN KÖYÜ	SOĞUKKOYU		2031	TARLA	3446,77	UŞAK İL ÖZEL İDARESİ(İFRAZ İŞLEMİ)
344	MERKEZ	KAŞBELEN KÖYÜ	SOĞUKKOYU		2033	TARLA	4672,19	UŞAK İL ÖZEL İDARESİ(İFRAZ İŞLEMİ)
345	MERKEZ	KEMALÖZ MAH.	KARAKIRAN	755	438	SPOR SALONU	24382,07	UŞAK İL ÖZEL İDARESİ(KAPALI SPOR SALONU VE ARSASI)
346	MERKEZ	KEMALÖZ MAH.	KARAKIRAN	372	77	ARSA	1535,49	UŞAK İL ÖZEL İDARESİ
347	MERKEZ	KEMALÖZ MAH.	KARAKIRAN	372	90	ARSA	2047,62	UŞAK İL ÖZEL İDARESİ
348	MERKEZ	KEMALÖZ MAH.	KARAKIRAN	372	110	ARSA	10,48	UŞAK İL ÖZEL İDARESİ(KAMULAŞTIRMA)
349	MERKEZ	KEMALÖZ MAH.		536	145	ARSA	9140,96	UŞAK İL ÖZEL İDARESİ(İFRAZ İŞLEMİ)
350	MERKEZ	KEMALÖZ MAH.		536	146	YOL	116,23	UŞAK İL ÖZEL İDARESİ(İFRAZ İŞLEMİ)
351	MERKEZ	KEMALÖZ MAH.	2.ÇİĞDEM	372	22	KAPANMIŞ YOL-ARSA	517,13	UŞAK İL ÖZEL İDARESİ
352	MERKEZ	KURTULUŞ MAH.		82	37	ARSA	52,25	UŞAK İL ÖZEL İDARESİ(BAĞIŞ)
353	MERKEZ	KÜME MAH.		1105	17	EV	201	UŞAK İL ÖZEL İDARESİ(AVLULU KERPIÇ 3 KATLI EV VE MŞTEMİLATI)
354	MERKEZ	KÜME MAH.		199	7	TÜRBE	164	UŞAK İL ÖZEL İDARESİ(BAHÇELİ KARGİR HACI KEMAL TÜRBEİ)
355	MERKEZ	KÜME MAH.		199	9	OKUL	2068	UŞAK İL ÖZEL İDARESİ(BAHÇELİ KARGİR 2 KATLI 2 BİNA BULUNAN KURTULUŞ İLKOKULU)
356	MERKEZ	KÜME MAH.		884	17	EV	210	UŞAK İL ÖZEL İDARESİ(AVLULU BODRUMLU KARGİR İKİ KATLI EV)
357	MERKEZ	KÜRT KÖYÜ	ILGIN		895	TARLA	1920	UŞAK İL ÖZEL İDARESİ(KAMULAŞTIRMA)
358	MERKEZ	KÜRT KÖYÜ	ILGIN		897	TARLA	463	UŞAK İL ÖZEL İDARESİ(KAMULAŞTIRMA)
359	MERKEZ	KÜRT KÖYÜ	ILGIN		904	TARLA	19127	UŞAK İL ÖZEL İDARESİ(KADASTRO BİRLEŞTİRME)
360	MERKEZ	MUHARREMŞAH KÖYÜ	KÖYİÇİ	140	8	ARSA	251,08	UŞAK İL ÖZEL İDARESİ(YENİ MAHALLE OLUŞMASI DURUMUNDA YENİLEMENİN TESCİLİ)
361	MERKEZ	MUHARREMŞAH KÖYÜ	KÖYİÇİ	140	10	EV	368,32	UŞAK İL ÖZEL İDARESİ(AVLULU EV-YENİ MAHALLE OLUŞMASI DURUMUNDA YENİLEMENİN TESCİLİ)
362	MERKEZ	MUHARREMŞAH KÖYÜ	KÖYİÇİ	140	11	EV	685,92	UŞAK İL ÖZEL İDARESİ(AVLULU EV DAM VE BESİHANE-YENİ MAHALLE OLUŞMASI)

								DURUMUNDA YENİLEMENİN TESCİLİ)
363	MERKEZ	MUHARREMŞAH KÖYÜ	KÖYİÇİ	140	12	ARSA	141,4	UŞAK İL ÖZEL İDARESİ(YENİ MAHALLE OLUŞMASI DURUMUNDA YENİLEMENİN TESCİLİ)
364	MERKEZ	MUHARREMŞAH KÖYÜ	KÖYİÇİ	142	6	ARSA	261,19	UŞAK İL ÖZEL İDARESİ(YENİ MAHALLE OLUŞMASI DURUMUNDA YENİLEMENİN TESCİLİ)
365	MERKEZ	MUHARREMŞAH KÖYÜ	KÖYİÇİ	142	8	AHIR	433,32	UŞAK İL ÖZEL İDARESİ(AVLULU KARGİR AHIR-YENİ MAHALLE OLUŞMASI DURUMUNDA YENİLEMENİN TESCİLİ)
366	MERKEZ	MUHARREMŞAH KÖYÜ	KÖYİÇİ	242	2	AHIR	398,2	UŞAK İL ÖZEL İDARESİ(AVLULU KARGİR AHIR-YENİ MAHALLE OLUŞMASI DURUMUNDA YENİLEMENİN TESCİLİ)
367	MERKEZ	MUHARREMŞAH KÖYÜ	KÖYİÇİ	130	45	ARSA	3835,11	UŞAK İL ÖZEL İDARESİ(YENİ MAHALLE OLUŞMASI DURUMUNDA YENİLEMENİN TESCİLİ)
368	MERKEZ	MUHARREMŞAH KÖYÜ	KÖYİÇİ	130	48	ARSA	815,65	UŞAK İL ÖZEL İDARESİ(YENİ MAHALLE OLUŞMASI DURUMUNDA YENİLEMENİN TESCİLİ)
369	MERKEZ	MUHARREMŞAH KÖYÜ	KÖYİÇİ	130	49	EV VE ARSA	5431,44	UŞAK İL ÖZEL İDARESİ(İÇİNDE EV BULUNAN ARSA-YENİ MAHALLE OLUŞMASI DURUMUNDA YENİLEMENİN TESCİLİ)
370	MERKEZ	MUHARREMŞAH KÖYÜ	KÖYİÇİ	130	51	ARSA	1650,54	UŞAK İL ÖZEL İDARESİ(YENİ MAHALLE OLUŞMASI DURUMUNDA YENİLEMENİN TESCİLİ)
371	MERKEZ	MUHARREMŞAH KÖYÜ	KÖYİÇİ	130	53	ARSA	309,58	UŞAK İL ÖZEL İDARESİ(YENİ MAHALLE OLUŞMASI DURUMUNDA YENİLEMENİN TESCİLİ)
372	MERKEZ	MUHARREMŞAH KÖYÜ	KÖYİÇİ	140	7	BESİHANE	622,56	UŞAK İL ÖZEL İDARESİ(AVLULU KARGİR BESİHANE-YENİ MAHALLE OLUŞMASI DURUMUNDA YENİLEMENİN TESCİLİ)
373	MERKEZ	ORTA KÖYÜ			3249	ARSA	787,87	UŞAK İL ÖZEL İDARESİ(TEVHİT İŞLEMİ)
374	MERKEZ	ÖRENCİK KÖYÜ	KÖYİÇİ	122	26	EV	400	UŞAK İL ÖZEL İDARESİ(AHŞAP EV VE BAHÇESİ)
375	MERKEZ	ÖRENCİK KÖYÜ	ÖREN	117	29	SU DEPOSU	60,38	UŞAK İL ÖZEL İDARESİ(KARGİR SU DEPOSU)
376	MERKEZ	ÖRENCİK KÖYÜ	ÖREN	117	38	HAMAM	91238,64	UŞAK İL ÖZEL İDARESİ(KARGİR 2 KATLI BİNA,BODRUMLU KARGİR 2 KATLI YEMEKHANE,1 KATLI KARGİR 2 KATLI HAMAM,KARGİR 2 KATLI KALORİFER BİNASI VE SU POMPASI VE MÜŞTEMİLATI OLAN ARSA VE TARLA)
377	MERKEZ	ÖZDEMİR MAH.		633	21	EV	101	UŞAK İL ÖZEL İDARESİ(2 ADET KERPIÇ 2 KATLI EV)
378	MERKEZ	ÜNALAN MAH.		1382	17	EV	16060	UŞAK İL ÖZEL İDARESİ(BAHÇELİ KARGİR Y.S.E BİNALARI VE MÜŞTEMİLATLARI)
379	MERKEZ	ÜNALAN MAH.		357	24	OKUL	3998,5	UŞAK İL ÖZEL İDARESİ(KARGİR 3 KATLI 23 NİSAN

								İLKÖĞRETİM OKULU)
380	MERKEZ	ÜNALAN MAH.		169	9	EV	287	UŞAK İL ÖZEL İDARESİ(AVLULU 2 KATLI KERPİÇ EV)
381	MERKEZ	ÜNALAN MAH.		228	11	OKUL	4675	UŞAK İL ÖZEL İDARESİ(BAHÇELİ KARGİR 2 VE 3 KATLI BİNA VE MÜŞTEMİLATI HAVİ BİR EYLÜL İLKOKULU)
382	MERKEZ	ÜNALAN MAH.		228	12	BİNA	412	UŞAK İL ÖZEL İDARESİ(BAHÇELİ 2 KATLI AHŞAP BİNA)
383	MERKEZ	ÜNALAN MAH.		166	12	BİNA	854	UŞAK İL ÖZEL İDARESİ(BETONARME 4 KATLI BİNA)
384	MERKEZ	ÜRÜN KÖYÜ	KAKLIK DERE		922	YOL	50,57	UŞAK İL ÖZEL İDARESİ(KAMULAŞTIRMA)
385	MERKEZ	ÜRÜN KÖYÜ	KAKLIK DERE		924	YOL	367,69	UŞAK İL ÖZEL İDARESİ(KAMULAŞTIRMA)
386	MERKEZ	ÜRÜN KÖYÜ	CELEP		926	YOL	135,01	UŞAK İL ÖZEL İDARESİ(KAMULAŞTIRMA)
387	MERKEZ	ÜRÜN KÖYÜ	CELEP		927	YOL	187,13	UŞAK İL ÖZEL İDARESİ(KAMULAŞTIRMA)
388	MERKEZ	ÜRÜN KÖYÜ	KANDAK		931	YOL	992,98	UŞAK İL ÖZEL İDARESİ(KAMULAŞTIRMA)
389	MERKEZ	ÜRÜN KÖYÜ	CELEP		936	YOL	2213,29	UŞAK İL ÖZEL İDARESİ(KAMULAŞTIRMA)
390	MERKEZ	ÜRÜN KÖYÜ	KANDAK		929	YOL	400,77	UŞAK İL ÖZEL İDARESİ(KAMULAŞTIRMA)
391	MERKEZ	ÜRÜN KÖYÜ	KAKLIK DERE		933	YOL	622,55	UŞAK İL ÖZEL İDARESİ(KAMULAŞTIRMA)
392	MERKEZ	YAPAĞILAR KÖYÜ	KÖYİÇİ		2204	ARSA	283	UŞAK İL ÖZEL İDARESİ(İFRAZ İŞLEMİ)
393	MERKEZ	YAPAĞILAR KÖYÜ	KÖYİÇİ		2202	ARSA	320	UŞAK İL ÖZEL İDARESİ(İFRAZ İŞLEMİ)
394	MERKEZ	YAPAĞILAR KÖYÜ	KÖYİÇİ		2196	ARSA	118	UŞAK İL ÖZEL İDARESİ(İFRAZ İŞLEMİ)
395	MERKEZ	YAPAĞILAR KÖYÜ	KÖYİÇİ		2206	ARSA	390	UŞAK İL ÖZEL İDARESİ(İFRAZ İŞLEMİ)
396	MERKEZ	YAPAĞILAR KÖYÜ	KÖYİÇİ		2197	EV	400	UŞAK İL ÖZEL İDARESİ(İFRAZ İŞLEMİ-AVLULU AHŞAP EV VE AHŞAP DAM)
397	MERKEZ	YAPAĞILAR KÖYÜ	KÖYİÇİ		2198	AHIR-AMBAR	1219	UŞAK İL ÖZEL İDARESİ(İFRAZ İŞLEMİ-AVLULU AHŞAP AHIR VE AHŞAP AMBAR)
398	MERKEZ	YAPAĞILAR KÖYÜ	KÖYİÇİ		2200	ARSA	679	UŞAK İL ÖZEL İDARESİ(İFRAZ İŞLEMİ)
399	MERKEZ	YAPAĞILAR KÖYÜ	KÖYİÇİ		2205	EV	400	UŞAK İL ÖZEL İDARESİ(İFRAZ İŞLEMİ-AVLULU AHŞAP 2 DAM VE KARGİR SUBASMAN)
400	MERKEZ	YAPAĞILAR KÖYÜ	KÖYİÇİ		2208	ARSA	223	UŞAK İL ÖZEL İDARESİ(İFRAZ İŞLEMİ)
401	MERKEZ	YAPAĞILAR KÖYÜ	KÖYİÇİ		2212	ARSA	64	UŞAK İL ÖZEL İDARESİ(İFRAZ İŞLEMİ)
402	MERKEZ	YAPAĞILAR KÖYÜ	KÖYİÇİ		2138	AHIR	200	UŞAK İL ÖZEL İDARESİ(İMAR(TSM)-AVLULU AHIR)
403	MERKEZ	YAPAĞILAR KÖYÜ	KÖYİÇİ		2210	ARSA	248	UŞAK İL ÖZEL İDARESİ(İFRAZ İŞLEMİ)

404	MERKEZ	YENİŞEHİR KÖYÜ	OVA		310	TARLA	500	UŞAK İL ÖZEL İDARESİ(BAĞIŞ)
405	MERKEZ	YENİŞEHİR KÖYÜ	GERENÇAYI		2025	TARLA(YOL)	1375	UŞAK İL ÖZEL İDARESİ(KAMULAŞTIRMA)
406	MERKEZ	YENİŞEHİR KÖYÜ	GERENÇAYI		2028	TARLA	1700	UŞAK İL ÖZEL İDARESİ(KAMULAŞTIRMA)
407	MERKEZ	YENİŞEHİR KÖYÜ	GERENÇAYI		2034	TARLA	625	UŞAK İL ÖZEL İDARESİ(KAMULAŞTIRMA)
408	MERKEZ	YENİŞEHİR KÖYÜ	GERENÇAYI		2037	TARLA(YOL)	2125	UŞAK İL ÖZEL İDARESİ(KAMULAŞTIRMA)
409	MERKEZ	YENİŞEHİR KÖYÜ	GERENÇAYI		2040	TARLA	5375	UŞAK İL ÖZEL İDARESİ(KAMULAŞTIRMA)
410	MERKEZ	YENİŞEHİR KÖYÜ	GERENÇAYI		2043	TARLA	875	UŞAK İL ÖZEL İDARESİ(SATIŞ)
411	MERKEZ	YENİŞEHİR KÖYÜ	GERENÇAYI		2046	TARLA(YOL)	3125	UŞAK İL ÖZEL İDARESİ(KAMULAŞTIRMA)
412	MERKEZ	YENİŞEHİR KÖYÜ	GERENÇAYI		2049	TARLA	2375	UŞAK İL ÖZEL İDARESİ(KAMULAŞTIRMA)
413	MERKEZ	YENİŞEHİR KÖYÜ	GERENÇAYI		2052	TARLA	1750	UŞAK İL ÖZEL İDARESİ(KAMULAŞTIRMA)
414	MERKEZ	YENİŞEHİR KÖYÜ	GERENÇAYI		2055	TARLA	1375	UŞAK İL ÖZEL İDARESİ(KAMULAŞTIRMA)
415	MERKEZ	YENİŞEHİR KÖYÜ	GERENÇAYI		2059	TARLA	5000	UŞAK İL ÖZEL İDARESİ(KAMULAŞTIRMA)
416	MERKEZ	FATİH MAH.	İNCE ÇAYIR YOLU	2083	1	ARSA	3685,95	UŞAK İL ÖZEL İDARESİ(KAMULAŞTIRMA-HİSSE KARŞILIĞI ALAN 1842,98 M <sup>2</sup> )
417	MERKEZ	FEVZİÇAKMAK MAH.	KARAKIRAN	732	477	TARLA VE ARSA	4343,3	UŞAK İL ÖZEL İDARESİ(İMAR-HİSSE KARŞILIĞI ALAN 2171,65 M <sup>2</sup> )
418	MERKEZ	KÜME MAH.		884	19	EV	179	UŞAK İL ÖZEL İDARESİ(MAHKEME KARARI İLE SATIŞ-HİSSE KARŞILIĞI ALAN 35,8 M <sup>2</sup> )
419	MERKEZ	KÜME MAH.		884	19	EV	179	UŞAK İL ÖZEL İDARESİ(SATIŞ-HİSSE KARŞILIĞI ALAN 143,2 M <sup>2</sup> )
420	MERKEZ	ELMALIDERE MAH.		3907	1	ARSA	17025,13	UŞAK İL ÖZEL İDARESİ(BAĞIŞ-HİSSE KARŞILIĞI ALAN 11,53 M <sup>2</sup> )
421	MERKEZ	KARAAĞAÇ MAH.		4965	1	ARSA	8091,75	UŞAK İL ÖZEL İDARESİ(BAĞIŞ-HİSSE KARŞILIĞI ALAN 835,97 M <sup>2</sup> )
422	MERKEZ	M.AKİF ERSOY MAH.		3958	8	OKUL	8575,36	UŞAK İL ÖZEL İDARESİ(BAHÇELİ BODRURLU 2 KATLI MALKOÇOĞLU İLKOKULU VE TUVALETİ-HİSSE KARŞILIĞI ALAN 418,94 M <sup>2</sup> )
423	MERKEZ	KEMALÖZ MAH.		372	23	ARSA	6	UŞAK İL ÖZEL İDARESİ(MÜLKİYET VE HİSSE ORANI DÜZELTİLMESİ-HİSSE KARŞILIĞI ALAN 5,79 M <sup>2</sup> )
424	MERKEZ	CUMHURİYET MAH.		3526	1	ARSA	12403,92	UŞAK İL ÖZEL İDARESİ(KAMULAŞTIRMA-HİSSE KARŞILIĞI ALAN 7680,09 M <sup>2</sup> )
425	MERKEZ	AYBEY MAH.		1449	23	EV	178,53	UŞAK İL ÖZEL İDARESİ(KAMULAŞTIRMA-AVLULU KARGİR 1 KATLI EV-HİSSE KARŞILIĞI ALAN 8 M <sup>2</sup> )
426	MERKEZ	ATATÜRK MAH.		4203	1	ARSA	3323,88	UŞAK İL ÖZEL İDARESİ(KAMULAŞTIRMA-İMAR



								PLANINDA KREŞ ALANIDIR-HİSSE KARŞILIĞI ALAN 8,53 M <sup>2</sup> )
427	MERKEZ	FEVZİÇAKMAK MAH.		1923	9	ARSA	5553	UŞAK İL ÖZEL İDARESİ(KAMULAŞTIRMA-HİSSE KARŞILIĞI ALAN 1061 M <sup>2</sup> )
428	MERKEZ	ÜNALAN MAH.		339	40	OKUL	3083,06	UŞAK İL ÖZEL İDARESİ(BAHÇELİ KARGİR 2 KATLI CUMHURİYET İLKOKULU VE 2 KATLI KARGİR BİNA-HİSSE KARŞILIĞI ALAN 2873,46 M <sup>2</sup> )
429	MERKEZ	AYBEY MAH.		1449	2	HARAP BAĞ	5138,32	UŞAK İL ÖZEL İDARESİ(KAMULAŞTIRMA-HİSSE KARŞILIĞI ALAN 250 M <sup>2</sup> )
430	MERKEZ	AYBEY MAH.		1449	24	ARSA	4836,38	UŞAK İL ÖZEL İDARESİ(KAMULAŞTIRMA-HİSSE KARŞILIĞI ALAN 3811,3 M <sup>2</sup> )
431	MERKEZ	DİKİLİTAŞ MAH.		3408	19	ARSA	4471	UŞAK İL ÖZEL İDARESİ(TEVHİT İŞLEMİ-HİSSE KARŞILIĞI ALAN 4316 M <sup>2</sup> )
432	MERKEZ	FEVZİÇAKMAK MAH.		1889	3	ARSA	6805	UŞAK İL ÖZEL İDARESİ(İMAR-HİSSE KARŞILIĞI ALAN 5006 M <sup>2</sup> )
433	MERKEZ	KEMALÖZ MAH.		372	24	ARSA	201	UŞAK İL ÖZEL İDARESİ(MÜLKİYET VE HİSSE ORANI DÜZELTİLMESİ-HİSSE KARŞILIĞI ALAN 61,08 M <sup>2</sup> )
434	MERKEZ	KEMALÖZ MAH.		372	61	ARSA	104,44	UŞAK İL ÖZEL İDARESİ(MÜLKİYET VE HİSSE ORANI DÜZELTİLMESİ-HİSSE KARŞILIĞI ALAN 63,3 M <sup>2</sup> )
435	MERKEZ	KEMALÖZ MAH.		372	57	ARSA	154	UŞAK İL ÖZEL İDARESİ(MÜLKİYET VE HİSSE ORANI DÜZELTİLMESİ-HİSSE KARŞILIĞI ALAN 98,8 M <sup>2</sup> )
436	MERKEZ	KEMALÖZ MAH.		372	95	ARSA	181,6	UŞAK İL ÖZEL İDARESİ(MÜLKİYET VE HİSSE ORANI DÜZELTİLMESİ-HİSSE KARŞILIĞI ALAN 151,88 M <sup>2</sup> )
437	MERKEZ	AYBEY MAH.		1449	37	EV-ARSA	1531,06	UŞAK İL ÖZEL İDARESİ(KAMULAŞTIRMA-ÜZERİNDE KARGİR 1 KATLI EV BULUNAN ARSA-HİSSE KARŞILIĞI ALAN 160,72 M <sup>2</sup> )
438	MERKEZ	ATATÜRK MAH.		4203	1	ARSA	3323,88	UŞAK İL ÖZEL İDARESİ(KAMULAŞTIRMA-İMAR PLANINDA KREŞ ALANIDIR-HİSSE KARŞILIĞI ALAN 996,61 M <sup>2</sup> )
439	MERKEZ	AYBEY MAH.		1449	40	HARAP BAĞ	3559,78	UŞAK İL ÖZEL İDARESİ(KAMULAŞTIRMA-HİSSE KARŞILIĞI ALAN 2018 M <sup>2</sup> )
440	MERKEZ	CUMHURİYET MAH.		2608	1	ARSA	11310,95	UŞAK İL ÖZEL İDARESİ(KAMULAŞTIRMA-HİSSE KARŞILIĞI ALAN 10448,34 M <sup>2</sup> )
441	MERKEZ	ATATÜRK MAH.		4178	1	ARSA	16443,92	UŞAK İL ÖZEL İDARESİ(KAMULAŞTIRMA-İMAR

								PLANINDA EĞİTİM TESİSİDİR.-HİSSE KARŞILIĞI ALAN 8172,86 M²)
442	MERKEZ	FEVZİÇAKMAK MAH.	MEŞE		2732	TARLA	1000	İL TÜZEL KİŞİLİĞİ
443	MERKEZ	FEVZİÇAKMAK MAH.	KARAKIRAN	732	498	ARSA	126	İL TÜZEL KİŞİLİĞİ
444	MERKEZ	GÖĞEM KÖYÜ	KUSURA	174	1	SULAMA GÖLETİ	207300	KÖY HİZMETLERİ GENEL MÜDÜRLÜĞÜ
445	MERKEZ	GÖĞEM KÖYÜ	KUSURA	174	3	SULAMA GÖLETİ	12200	KÖY HİZMETLERİ GENEL MÜDÜRLÜĞÜ
446	MERKEZ	GÖĞEM KÖYÜ	KUSURA	174	4	SULAMA GÖLETİ	500	KÖY HİZMETLERİ GENEL MÜDÜRLÜĞÜ
447	MERKEZ	KOYUNBEYLİ KÖYÜ		173	2	ARSA	7,5	KÖY HİZMETLERİ GENEL MÜDÜRLÜĞÜ
448	MERKEZ	ATATÜRK MAH.		4178	1	ARSA	16443,92	DAVALI(İMAR PLANINDA EĞİTİM TESİSİ)

### 3. Teknolojik Kaynaklar

Kullanıldığı Birim	Bilgisayar		Yazıcı	Tarayıcı	Fotokopi	Server	Projeksiyon	Ploter
	Masaüstü	Dizüstü						
Genel Sekreterlik	2	3	3	-	-	-	-	-
Su ve Kanal Hizm. Müd.	-	1	1	-	-	-	-	-
Çevre Kor. ve Kontrol Müdürlüğü	8	1	8	1	1	-	-	-
Destek Hizm.Müd.	6	1	8	1	-	-	-	-
İmar ve Kentsel İyi.Müd.	18	2	13	1	2	-	-	-
İnsan Kay. ve Eğitim Müdürlüğü	13	3	13	1	2	1	-	1
Mali Hizm. Müdürlüğü	6	1	6	1	1	-	-	-
Plan Proje Yatırım ve İnşaat Müd.	11	3	14	1	2	-	-	-
Tarımsal Hizm. Müd.	14	3	16	1	1	-	1	2
Yazı İşleri Müdürlüğü	5	1	5	-	1	-	-	-
Yol ve Ulaşım Hizm. Müd.	6	2	4	1	1	-	-	-
Kültür ve Sosyal İşler Müdürlüğü	11	1	13	1	-	-	-	-
Dış İlişkiler Müdürlüğü	1	1	3	-	-	-	-	-
Hukuk Bürosu	5	1	6	-	-	-	-	-
İl Genel Meclisi	2	-	2	1	-	-	-	-
İlçe Özel İdareleri	13	3	10	-	1	-	3	-
Ambar	7	5	8	-	-	-	-	-
<b>TOPLAM</b>	<b>133</b>	<b>35</b>	<b>139</b>	<b>11</b>	<b>12</b>	<b>6</b>	<b>5</b>	<b>3</b>

#### 4. İnsan Kaynakları

İdaremizde 204 kişi Merkezde,10 Kişi İlçelerde, 1 Sözleşmeli Personel, 15 Geçici İşçi olmak üzere toplam 230 personel görev yapmaktadır.

2017 Yılında İdaremizde çalışan personel durumuna ilişkin bilgiler aşağıdaki tablolarda sunulmuştur.

#### 2017 YILINDA İSTİHDAM EDİLEN PERSONEL

Kadrolu Personel	Sözleşmeli Personel	İşçi		Toplam
98 (Memur)	1	Sürekli	Geçici	230
		116	15	

KADRO	NORM KADRO	TAHSİS	DOLU	BOŞ
YÖNETİM	71	55	25	30
Genel İdare Hizmetleri	68	53	29	24
Teknik Hizmetler	68	59	40	19
Sağlık Hizmetleri	13	9	1	8
Yardımcı Hizmetler	19	13	2	11
Kadrosu Şahsa Bağlı	4		2	2
<b>TOPLAM</b>	<b>243</b>	<b>189</b>	<b>99</b>	<b>94</b>

## II. PERFORMANS BİLGİLERİ

### A. TEMEL POLİTİKA ve ÖNCELİKLER

- Çalışmalarımızda aktif, çağdaş, güvenilir, ihtiyaçlara uygun hizmet sunulması.
- Hizmetlerimizde vatandaş memnuniyetinin esas alınması.
- Kırsal altyapının geliştirilmesi ve kırsal kalkınmanın sağlanması ile köy – kent arasındaki farklılıkların en aza indirilmesi.
- Hizmetlerin sunumunda kalite anlayışından taviz verilmemesi.
- Hizmetlerimizde verimlilik, etkinlik ve performansın artırılması.
- Kamu kurum ve kuruluşları ile gereken koordinasyonun sağlanması.
- Hizmet standartlarının yükseltilmesi.
- Hizmet içi eğitimlerle çalışanların bilgi ve becerilerinin artırılması.

### B. AMAÇ VE HEDEFLER

#### 1. İdarenin Misyonu

İl Özel İdaresi ile doğrudan veya dolaylı ilgisi bulunan mevzuatın gerektirdiği yükümlülükleri layıkıyla yerine getirmek, vatandaş memnuniyeti anlayışı ile hizmet sunulan kesimlerin refah seviyesini yükseltmek ve gelişmelere ayak uydurarak esnek – etkin bir yönetim anlayışıyla görev ifa etmek.

#### 2. İdarenin Vizyonu

Uluslararası standartlarda ve Avrupa Birliği normlarında hizmet anlayışıyla; duyarlı, öngörülü, gerçekçi, kalite odaklı bir İl Özel İdaresi.

### 3. İdarenin Stratejik Amaçları ve Hedefleri

STRATEJİK AMAÇLAR	HEDEFLER
<p>1. İnsan sağlığına öncelik veren, çevreyle uyumlu, sürdürülebilir bir kırsal kalkınmanın gerçekleşmesi için; kırsal altyapıyı katılımcı bir yaklaşımla geliştirmek.</p>	<p><b>1.1:</b> Plan dönemi boyunca köylerimizin tamamında içme ve kullanma suyunun sağlıklı hale getirilmesi.</p> <p><b>1.2:</b> Çevre sağlığı açısından risk taşıyan köylerin kanalizasyon şebekeleri ve atık su tesislerinin tamamlanması çalışmalarına öncelik verilmesi.</p> <p><b>1.3:</b> Kırsal alanlarda daha yaşanılabilir bir çevreye ulaşmak için çevre kirliliğini önleyici tedbirlerin alınması, çevrenin korunması ve sosyal altyapının geliştirilmesi.</p> <p><b>1.4:</b> Kırsal kesimde yaşayan vatandaşlarımıza yönelik ulaşım ve trafik konusunda sağlıklı ve kalıcı çözümler planlamak ve uygulamak için yol bakım ve onarım, stabilize kaplama, asfalt kaplama ve alt yapı iyileştirme çalışmalarının tamamlanması.</p> <p><b>1.5:</b> İdareimiz görev alanına giren çalışmalarda gerek duyulması halinde kamulaştırma çalışmalarının yürütülmesi.</p> <p><b>1.6:</b> Köylere Hizmet Götürme Birliği ve Köylere Yardım Yönetmelikleri doğrultusunda yapılacak yardımlara esas projelerin hazırlanması ve yardım yapılması.</p> <p><b>1.7:</b> Hizmet alanımızdaki kırsal bölgelerin kalkınması için Avrupa Birliği ve Kalkınma Ajansları tarafından duyurusu yapılan ulusal hibe ve fonlara yönelik proje hazırlanarak uygulanması.</p>
<p>2. Ulusal tarım politikaları doğrultusunda; bitkisel üretim, hayvansal üretim, su ürünleri ve arıcılık alanlarında verim ve kaliteyi artırarak İlimiz çiftçilerinin yaşam standartlarını yükseltmek.</p>	<p><b>2.1:</b> Bitkisel üretimde ürün kalitesini artırıcı tedbirleri alarak, ürün çeşitlendirilmesinin sağlanması.</p> <p><b>2.2:</b> Ulusal tarım politikaları doğrultusunda; tarım arazilerinin modern sulama teknikleriyle sulanmasını sağlayarak, yüksek düzeyde verim artışı elde edilmesi.</p> <p><b>2.3:</b> Hayvansal üretimin ve su ürünleri üretiminin geliştirilerek yetiştiricilerin gelir seviyesinin artırılması.</p>

STRATEJİK AMAÇLAR	HEDEFLER
<p><b>3.</b> Köylerde fen, sağlık ve sanat kurallarına uygun yapılaşmayı sağlamak ve bu yapılaşmaları Ulusal Adres Veri Tabanı kayıtlarına işlemek.</p>	<p><b>3.1:</b> Köylerimizdeki yerleşik alan çalışmalarının tamamlanması, ihtiyaç olan köylerde imar planı çalışmaları yapılması, yapı denetimi yapılması ve kaçak yapılaşma ile mücadele edilmesi.</p> <p><b>3.2:</b> Hizmet alanımızda yer alan köy ve ünitelerdeki vatandaşın Ulusal Adres Kayıt Bilgi Sistemi işlemleri konusunda bilgilendirilmesi.</p>
<p><b>4.</b> Kanunların ve yönetmeliklerin öngördüğü çerçevede; idaremiz sorumluluk alanı içerisinde yer alan ruhsatsız işyerlerini tespit ederek ruhsatlandırmak ve ruhsatlı işyerlerinin denetimini yapmak.</p>	<p><b>4.1:</b> İşyeri açma ve çalışma ruhsatı olmayan işyerlerinin ruhsatlandırılması.</p>
<p><b>5.</b> Enerji kullanımında verimliliği ve çeşitliliği sağlamak, yenilenebilir enerji kullanımını yaygınlaştırmak ve çevresel sorunları azaltmak için gerekli altyapıları tesis etmek.</p>	<p><b>5.1:</b> İlimizde yenilenebilir enerji kaynakları alanında çalışmalar yapılması.</p>
<p><b>6.</b> Uşak İli çağ nüfuslarını dikkate alarak; ilimizdeki öğrencilerimizin kaliteli ortamlarda eğitim almalarını sağlamak üzere altyapı yatırımlarını ve fiziki kapasiteyi artırmak.</p>	<p><b>6.1:</b> Eğitimde kalitenin ve fiziki kapasitenin artırılması.</p>
<p><b>7.</b> Her yaşta insanımıza spor faaliyetleri için imkân sağlamak ve amatör spor kulüplerini desteklemek.</p>	<p><b>7.1:</b> İlimizdeki spor tesislerinin yeterli hale getirilmesi ve spor kulüplerinin desteklenmesi.</p>
<p><b>8.</b> Sağlıkta sürekli gelişme felsefesinin kurumsallaşması ile sağlık hizmetlerinin kapsayıcılığını, ulaşılabilirliğini, kalite ve verimliliğini yükseltmek; sağlık kurumlarının fiziki kapasitesini geliştirmek.</p>	<p><b>8.1:</b> Sağlık hizmetlerinde kalitenin yükseltilebilmesi için sağlık kuruluşlarının fiziki alt yapısının iyileştirilmesi ve donanım ihtiyaçlarının giderilmesi.</p>
<p><b>9.</b> İlimizde asayiş ve trafik güvenliğinin sağlanması, genel güvenliğe yönelik tehditlerin bertaraf edilmesi ve denetim görevlerinin daha etkin gerçekleştirilmesine katkı sağlamak.</p>	<p><b>9.1:</b> Kent Güvenlik Yönetim Sisteminde son teknolojiye göre, ileriye dönük çalışma sisteminin oluşturulması.</p> <p><b>9.2:</b> İl Emniyet Müdürlüğünün ve İl Jandarma Komutanlığının hizmet kalitesinin artırılmasına katkı sağlanması.</p>

STRATEJİK AMAÇLAR	HEDEFLER
<p><b>10.</b> Sosyal hizmetlere ihtiyaç duyan tüm toplum kesimlerine sunulacak hizmetleri planlayıp hayata geçirmek.</p>	<p><b>10.1:</b> Koruma altındaki çocukların, hayatın içinde topluma kazandırılması için oluşturulan çocuk evlerinin verimliliğinin artırılması; ihtiyaç halinde yeni çocuk evlerinin oluşturulması.</p> <p><b>10.2:</b> Sosyal hizmetlerde hizmet kalitesinin artırılması.</p> <p><b>10.3:</b> İlimizde uygulanmakta olan Mikro Kredi projesinin desteklenmesi.</p>
<p><b>11.</b> İlimizdeki kültür ve tabiat varlıklarını korumak, kültür ve turizm değerlerini yaşatmak, geliştirmek ve tanıtmak.</p>	<p><b>11.1:</b> İlimizde yer alan kültür ve tabiat varlıklarını koruyabilmek için gerekli imar çalışmalarının yapılması.</p> <p><b>11.2:</b> İdaremizce satın alınan ve restorasyon çalışması yapılan tescilli sivil mimari örneklerinin sayısının artırılması.</p> <p><b>11.3:</b> İlimizde tarih ve kültür turizminin gelişmesine katkı sağlayacak çalışmalar yapılması.</p> <p><b>11.4:</b> İlimizde mevcut kültür ve turizm değerlerinin tanıtımının sağlanması.</p>
<p><b>12.</b> İlimizde afet öncesinde, sırasında ve sonrasındaki tüm çalışmaları ve uygulamaları planlayan, uygulanabilir afet yönetim sistemi oluşturulmasına destek vermek.</p>	<p><b>12.1:</b> İlimizde afet, acil durum, arama ve kurtarma hizmetlerinin etkin bir şekilde yürütülmesinin sağlanması.</p>
<p><b>13.</b> Kaynak yönetiminde ve hizmet sunumunda bilgiye ve veriye dayalı, teknolojiyi kullanan ve verimliliği esas alan yönetim yapısını oluşturmak.</p>	<p><b>13.1:</b> İdaremizin mali yapısının güçlendirilmesi, fiziki kapasitesinin artırılması ve hizmet kalitesinin geliştirilmesi.</p> <p><b>13.2:</b> İdaremize ait araç parkını modernize etmek üzere araç temin edilmesi ve mevcut araçların bakım onarımlarının yapılması.</p> <p><b>13.3:</b> İdaremizin tanıtımı için gerekli çalışmaların yapılması.</p> <p><b>13.4:</b> Mevcut teknolojik kaynaklarımızın gelişen teknolojiye uygun hale getirilmesi, ihtiyaca göre yazılımlar alınması ve yazılımların güncelliğinin sağlanması.</p> <p><b>13.5:</b> İçişleri Bakanlığı Bilgi İşlem Daire Başkanlığı tarafından yürütülmekte olan "e-İçişleri Projesi"nin Kurumumuzda verimli olarak kullanılması.</p>



## C. PERFORMANS HEDEF VE GÖSTERGELERİ İLE FAALİYETLER

### 1. PERFORMANS HEDEFİ TABLOSU

<b>İdare Adı</b>	UŞAK İL ÖZEL İDARESİ (Su ve Kanal Hizmetleri Müdürlüğü)
<b>Amaç</b>	İnsan sağlığına öncelik veren, çevreyle uyumlu, sürdürülebilir bir kırsal kalkınmanın gerçekleşmesi için; kırsal altyapıyı katılımcı bir yaklaşımla geliştirmek.
<b>Hedef</b>	Plan dönemi boyunca köylerimizin tamamında içme ve kullanma suyunun sağlıklı hale getirilmesi.
<b>Performans Hedefi</b>	Köylerimizde sağlıklı içme ve kullanma suyu temin edilmesi.
<b>Açıklamalar:</b>	

Performans Göstergeleri		2016	2017	2018
1	Hazırlanan proje sayısı	15	32	25
2	Yapılan içme suyu tesisi	4	7	15
3	Bakım onarımı yapılan içme suyu tesisi	75	56	50

Faaliyetler		Kaynak İhtiyacı (TL)		
		Bütçe	Bütçe Dışı	Toplam
1	İçme suyu arıtma tesisi yapımı	665.000,00		665.000,00
2	İçme suyu deposu yenileme	600.000,00		600.000,00
3	İçme suyu depolarına klor alımı	50.000,00		50.000,00
4	İçme suyu tesisi yapımı	1.000.000,00		1.000.000,00
5	İçme suyu tesisi ve sondaj bakım onarımı için malzeme alımı	150.000,00		150.000,00
6	İçme suyu analizi	100.000,00		100.000,00
7	Proje hazırlanması	110.000,00		110.000,00
<b>Genel Toplam</b>		<b>3.025.000,00</b>		<b>3.925.000,00</b>

<b>İdare Adı</b>	UŞAK İL ÖZEL İDARESİ (Su ve Kanal Hizmetleri Müdürlüğü)
------------------	--

<b>Amaç</b>	İnsan sağlığına öncelik veren, çevreyle uyumlu, sürdürülebilir bir kırsal kalkınmanın gerçekleşmesi için; kırsal altyapıyı katılımcı bir yaklaşımla geliştirmek.
<b>Hedef</b>	Çevre sağlığı açısından risk taşıyan köylerin kanalizasyon şebekeleri ve atık su tesislerin tamamlanması çalışmalarına öncelik verilmesi.

<b>Performans Hedefi</b>	Köylerimizde kanalizasyon çalışmaları yapılması.
--------------------------	--

<b>Açıklamalar:</b>	
---------------------	--

<b>Performans Göstergeleri</b>		<b>2016</b>	<b>2017</b>	<b>2018</b>
1	Hazırlanan proje sayısı	25	36	20
2	Yapılan kanalizasyon tesisi	20	6	15
3	Bakım onarımı yapılan kanalizasyon tesisi	57	42	15

<b>Faaliyetler</b>		<b>Kaynak İhtiyacı (TL)</b>		
		<b>Bütçe</b>	<b>Bütçe Dışı</b>	<b>Toplam</b>
1	Kanalizasyon tesisi yapımı	1.150.000,00		1.150.000,00
2	Kanalizasyon tesisi bakım onarımı için malzeme alımı	100.000,00		100.000,00
<b>Genel Toplam</b>		<b>1.250.000,00</b>		<b>1.250.000,00</b>

<b>İdare Adı</b>	UŞAK İL ÖZEL İDARESİ (Plan Proje Yatırım ve İnşaat Müdürlüğü)
------------------	--

<b>Amaç</b>	İnsan sağlığına öncelik veren, çevreyle uyumlu, sürdürülebilir bir kırsal kalkınmanın gerçekleşmesi için; kırsal altyapıyı katılımcı bir yaklaşımla geliştirmek.
<b>Hedef</b>	Çevre sağlığı açısından risk taşıyan köylerin kanalizasyon şebekeleri ve atık su tesislerinin tamamlanması çalışmalarına öncelik verilmesi.

<b>Performans Hedefi</b>	Köy altyapı ve üstyapı tesislerinin projelerinin hazırlanması
--------------------------	---

<b>Açıklamalar:</b>
Kanalizasyon tesisi bulunmayan köylerde rezerv proje çalışmaları yürütülecektir. Köy altyapı ve üst yapı tesislerinin projelerinin hazırlanması ve Etüt, Proje, Bilirkişi, Ekspertiz giderleri için hizmet alımı gerçekleştirilecektir.

Performans Göstergeleri		2016	2017	2018
1				

Faaliyetler		Kaynak İhtiyacı (TL)		
		Bütçe	Bütçe Dışı	Toplam
1	Proje hazırlanması (Etüt, Proje, Bilirkişi, Ekspertiz giderleri)	50.000,00		50.000,00
<b>Genel Toplam</b>		<b>50.000,00</b>		<b>50.000,00</b>

<b>İdare Adı</b>	UŞAK İL ÖZEL İDARESİ (Çevre Koruma ve Kontrol Müdürlüğü)
------------------	---

<b>Amaç</b>	İnsan sağlığına öncelik veren, çevreyle uyumlu, sürdürülebilir bir kırsal kalkınmanın gerçekleşmesi için; kırsal altyapıyı katılımcı bir yaklaşımla geliştirmek.
<b>Hedef</b>	Kırsal alanlarda daha yaşanılabilir bir çevreye ulaşmak için çevre kirliliğini önleyici tedbirlerin alınması, çevrenin korunması ve sosyal altyapının geliştirilmesi.

<b>Performans Hedefi</b>	Katı atıkların mevzuata uygun toplanması ve bertaraf edilmesi.
--------------------------	--

<b>Açıklamalar:</b>
Çevrenin korunması ve iyileştirilmesi amacıyla, hizmet alanımızda bulunan köylerimizde katı atıkları mevzuata uygun toplamayı teşvik için konteynır, çöp kamyonu, işçi, iş güvenliği malzemesi, akaryakıt alınacaktır. Uşak Çevre Birliği üye katılım payı ödenecektir.

<b>Performans Göstergeleri</b>		<b>2016</b>	<b>2017</b>	<b>2018</b>
1	Alınan konteynır sayısı	140	329	1300
2	Alınan çöp kamyonu sayısı	-	-	1
3	Çöp toplama hizmetinde çalışan işçi sayısı	10	24	30
4	Alınan iş güvenliği malzemesi sayısı	100 yağmurluk, 66 çizme v.s	100 yağmurluk, 66 çizme, 8057 eldiven, 3000 maske v.b.	250 iş pantolonu, 250 iş t-shirt, 350 ikaz yeleği, 250 baret şapka v.s.

<b>Faaliyetler</b>		<b>Kaynak İhtiyacı (TL)</b>		
		<b>Bütçe</b>	<b>Bütçe Dışı</b>	<b>Toplam</b>
1	Konteynır alımı	685.000,00	-	685.000,00
2	Çöp kamyonu alımı	190.000,00	-	190.000,00
3	İşçi hizmeti alımı	1.100.000,00	-	1.100.000,00
4	İş güvenliği malzemesi alımı	50.000,00	-	50.000,00
5	Uşak Çevre Birliği katılım payı	150.000,00	-	150.000,00
<b>Genel Toplam</b>		<b>2.119.100,00</b>	<b>-</b>	<b>2.119.100,00</b>

<b>İdare Adı</b>	UŞAK İL ÖZEL İDARESİ (Çevre Koruma ve Kontrol Müdürlüğü)
<b>Amaç</b>	İnsan sağlığına öncelik veren, çevreyle uyumlu, sürdürülebilir bir kırsal kalkınmanın gerçekleşmesi için; kırsal altyapıyı katılımcı bir yaklaşımla geliştirmek.
<b>Hedef</b>	Kırsal alanlarda daha yaşanılabilir bir çevreye ulaşmak için çevre kirliliğini önleyici tedbirlerin alınması, çevrenin korunması ve sosyal altyapının geliştirilmesi.

<b>Performans Hedefi</b>	Kırsal alanda sosyal altyapının geliştirilmesi.
<b>Açıklamalar:</b>	
Çevrenin korunması ve iyileştirilmesi amacıyla hizmet alanımızda bulunan köylerimizde yer alan park, bahçe ve mezarlık hizmetlerinde ve çevre düzenlemesi hizmetlerinde kullanılmak üzere çeşitli bakım onarım malzemeleri alınacaktır.	

<b>Performans Göstergeleri</b>		<b>2016</b>	<b>2017</b>	<b>2018</b>
1		----	-----	

<b>Faaliyetler</b>		<b>Kaynak İhtiyacı (TL)</b>		
		<b>Bütçe</b>	<b>Bütçe Dışı</b>	<b>Toplam</b>
1	Bakım onarım için malzeme alımı	10.000,00	-	10.000,00
<b>Genel Toplam</b>		<b>10.000,00</b>		<b>10.000,00</b>

<b>İdare Adı</b>	UŞAK İL ÖZEL İDARESİ (Çevre Koruma ve Kontrol Müdürlüğü)
------------------	---

<b>Amaç</b>	İnsan sağlığına öncelik veren, çevreyle uyumlu, sürdürülebilir bir kırsal kalkınmanın gerçekleşmesi için; kırsal altyapıyı katılımcı bir yaklaşımla geliştirmek.
<b>Hedef</b>	Kırsal alanlarda daha yaşanılabilir bir çevreye ulaşmak için çevre kirliliğini önleyici tedbirlerin alınması, çevrenin korunması ve sosyal altyapının geliştirilmesi.

<b>Performans Hedefi</b>	Karasinek ve sivrisinek ile mücadele edilmesi.
--------------------------	--

<b>Açıklamalar:</b>
İnsan sağlığını olumsuz etkileyen karasinek, sivrisinek ile mücadele için zirai malzeme ve ilaç alınacaktır.

<b>Performans Göstergeleri</b>		<b>2016</b>	<b>2017</b>	<b>2018</b>
1	Alınan ilaç miktarı (lt)	190	----	240

<b>Faaliyetler</b>		<b>Kaynak İhtiyacı (TL)</b>		
		<b>Bütçe</b>	<b>Bütçe Dışı</b>	<b>Toplam</b>
1	Zirai malzeme ve ilaç alımı	50.000,00	-	50.000,00
<b>Genel Toplam</b>		<b>50.000,00</b>		<b>50.000,00</b>

<b>İdare Adı</b>	UŞAK İL ÖZEL İDARESİ (Yol ve Ulaşım Hizmetleri Müdürlüğü)
------------------	--

<b>Amaç</b>	İnsan sağlığına öncelik veren, çevreyle uyumlu, sürdürülebilir bir kırsal kalkınmanın gerçekleşmesi için; kırsal altyapıyı katılımcı bir yaklaşımla geliştirmek.
<b>Hedef</b>	Kırsal kesimde yaşayan vatandaşlarımıza yönelik ulaşım ve trafik konusunda sağlıklı ve kalıcı çözümler planlamak ve uygulamak için yol bakım ve onarım, stabilize kaplama, asfalt kaplama ve alt yapı iyileştirme çalışmalarının tamamlanması.

<b>Performans Hedefi</b>	Köy yollarında asfalt kaplama, bakım ve onarım çalışmaları yapılması.
--------------------------	---

**Açıklamalar:**

Köy yollarında yapılacak yol yapım, bakım ve onarım çalışmalarında kullanılan akaryakıt giderleri, kalyak giderleri ve asfalt malzemelerinin nakliye giderleri karşılanacaktır.

Genel yol yapım işleri için proje hazırlanacaktır.

İdaremiz 2018 yılı 1. Kat asfalt kaplama, asfalt yama, greyderli bakım ve greyderli malzemeli bakım programları ekli listelerde yer almaktadır.

<b>Performans Göstergeleri</b>		<b>2016</b>	<b>2017</b>	<b>2018</b>
1	1. kat asfalt kaplama yapılan yol (km)	119,1	110	119,65
2	2. kat asfalt kaplama yapılan yol (km)	55,4	90	70
3	Stabilize kaplama yapılan yol (km)	60	80	60
4	Asfalt yama yapılan yol (m3)	8000	8000	1.520,20
5	Bakım onarım yapılan yol (km)	1.782		3.924,80

<b>Faaliyetler</b>		<b>Kaynak İhtiyacı (TL)</b>		
		<b>Bütçe</b>	<b>Bütçe Dışı</b>	<b>Toplam</b>
1	1. kat asfalt kaplama	14.473.900,00		14.473.900,00
2	2. kat asfalt kaplama	1.260.000,00		1.260.000,00
3	Stabilize kaplama	10.000,00		10.000,00
4	Asfalt yama, greyderli bakım	400.000,00		400.000,00
5	Akaryakıt ve madeni yağ alımı	2.886.000,00		2.886.000,00
6	Kalyak alımı	300.000,00		300.000,00
7	Yük taşıma giderleri	150.000,00		150.000,00
8	Yol yapım projesi hazırlanması	100.000,00		100.000,00
<b>Genel Toplam</b>		<b>19.579.900,00</b>		<b>16.526.000,00</b>

<b>İdare Adı</b>	UŞAK İL ÖZEL İDARESİ (Yol ve Ulaşım Hizmetleri Müdürlüğü)
------------------	--

<b>Amaç</b>	İnsan sağlığına öncelik veren, çevreyle uyumlu, sürdürülebilir bir kırsal kalkınmanın gerçekleşmesi için; kırsal altyapıyı katılımcı bir yaklaşımla geliştirmek.
<b>Hedef</b>	Kırsal kesimde yaşayan vatandaşlarımıza yönelik ulaşım ve trafik konusunda sağlıklı ve kalıcı çözümler planlamak ve uygulamak için yol bakım ve onarım, stabilize kaplama, asfalt kaplama ve alt yapı iyileştirme çalışmalarının tamamlanması.

<b>Performans Hedefi</b>	Köy yollarında alt ve üstyapı iyileştirme çalışmaları yapılması.
--------------------------	--

<b>Açıklamalar:</b>
Merkez Bağbaşı, Yavu, Karakuyu, Güneli ve Eskigüney, Karahallı Delihıdırlı ve Coğuplu, Banaz Kaplangı, Eşme Ağabey grup yolu ve Karaahmetli köylerine menfez yapılacaktır. Karahallı grup yoluna köprü ve menfez yapılacaktır. İhtiyaç duyulan tüm köy yollarına trafik işaret ve köy isim levhası, yol çizgileri yapılacak ve koruge boru döşenecektir.

Performans Göstergeleri		2016	2017	2018
1	Yapılan menfez ve sanat yapısı (adet)	5	5	11
2	Döşenen koruge boru (m)			
3	Yapılan levha (adet)	1548	1000	1000
4	Yol çizgisi yapılan yol (km)	112,5		

Faaliyetler		Kaynak İhtiyacı (TL)		
		Bütçe	Bütçe Dışı	Toplam
1	Menfez ve sanat yapısı yapımı	1.845.000,00		1.845.000,00
2	Koruge boru döşenmesi	100.000,00		100.000,00
3	Trafik işaret ve köy isim levhası alımı	100.000,00		100.000,00
<b>Genel Toplam</b>		<b>2.045.000,00</b>		<b>1.200.000,00</b>



<b>İdare Adı</b>	UŞAK İL ÖZEL İDARESİ (Tarımsal Hizmetler Müdürlüğü)
------------------	--

<b>Amaç</b>	Ulusal tarım politikaları doğrultusunda; bitkisel üretim, hayvansal üretim, su ürünleri ve arıcılık alanlarında verim ve kaliteyi artırarak İlimiz çiftçilerinin yaşam standartlarını yükseltmek.
<b>Hedef</b>	Hayvansal üretimin ve su ürünleri üretiminin geliştirilerek yetiştiricilerin gelir seviyesinin artırılması.

<b>Performans Hedefi</b>	Hayvanların sağlıklı ve temiz su tüketmesinin sağlanması.
--------------------------	---

**Açıklamalar:**

Uşak Merkez Yenişehir ve Sirge, Eşme Alıçlı, Konak ve Katrancılar, Banaz Susuz, Karahallı Kaykılı, Sivashlı Budaklar ve Salmanlar, Ulubey Karacaahmet ve Küçükkayalı köylerine HİS göleti yapılacaktır.

Orman arazilerine isabet eden HİS Göletlerinin yapılmadan önce 6831 sayılı Orman Kanununun 17/3 maddesi gereğince izin alınması gerektiğinden aynı kanun maddesine istinaden serbest çalışan Orman Mühendislerine proje hazırlanacaktır.

Uşak Merkez ve 5 İlçesinde kış yağmurlarından zarar görmüş ve gövde dolgusu oturmuş olan ve göl aynası mil ve siltle dolmuş olan 10 adet HİS Göledinin bakım ve onarımı yapılacaktır.

<b>Performans Göstergeleri</b>		<b>2016</b>	<b>2017</b>	<b>2018</b>
1	Yapılan his göleti (adet)	13	5	11
2	Bakımı yapılan his göleti (adet)	11		10

<b>Faaliyetler</b>		<b>Kaynak İhtiyacı (TL)</b>		
		<b>Bütçe</b>	<b>Bütçe Dışı</b>	<b>Toplam</b>
1	His göleti yapımı	150.000,00		150.000,00
2	His göleti bakım onarımı	20.000,00		20.000,00
3	Orman izin projeleri	30.000,00		30.000,00
<b>Genel Toplam</b>		<b>200.000,00</b>		<b>200.000,00</b>

<b>İdare Adı</b>	UŞAK İL ÖZEL İDARESİ (Tarımsal Hizmetler Müdürlüğü)
------------------	--

<b>Amaç</b>	Ulusal tarım politikaları doğrultusunda; bitkisel üretim, hayvansal üretim, su ürünleri ve arıcılık alanlarında verim ve kaliteyi artırarak İlimiz çiftçilerinin yaşam standartlarını yükseltmek.
<b>Hedef</b>	Hayvansal üretimin ve su ürünleri üretiminin geliştirilerek yetiştiricilerin gelir seviyesinin artırılması.

<b>Performans Hedefi</b>	Hayvanların kaliteli beslenmesine katkı sağlamak için yem bitkisi üretiminin geliştirilmesi.
--------------------------	--

<b>Açıklamalar:</b>
Hayvan beslemede ucuz ve kaliteli kaba yem kaynağı olan yonca ve kışlık yem bezelyesi üretimini artırarak hayvancılığın gelişmesini sağlamak için; Banaz ilçesi genelinde köy ve beldelerde 750 dekar alanda uygulanmak üzere 4000 kg Yonca tohumu, Merkez ve ilçelerin uygun köylerinde uygulanmak üzere 1500 dekar alan için 15000 kg kışlık yem bezelyesi tohumu alınacaktır.

<b>Performans Göstergeleri</b>		<b>2016</b>	<b>2017</b>	<b>2018</b>
1	Alınan tohum miktarı			19.000 kg

<b>Faaliyetler</b>		<b>Kaynak İhtiyacı (TL)</b>		
		<b>Bütçe</b>	<b>Bütçe Dışı</b>	<b>Toplam</b>
1	Tohum alımı	50.000,00		50.000,00
<b>Genel Toplam</b>		<b>50.000,00</b>		<b>50.000,00</b>

<b>İdare Adı</b>	UŞAK İL ÖZEL İDARESİ (Tarımsal Hizmetler Müdürlüğü)
------------------	--

<b>Amaç</b>	Ulusal tarım politikaları doğrultusunda; bitkisel üretim, hayvansal üretim, su ürünleri ve arıcılık alanlarında verim ve kaliteyi artırarak İlimiz çiftçilerinin yaşam standartlarını yükseltmek.
<b>Hedef</b>	Hayvansal üretimin ve su ürünleri üretiminin geliştirilerek yetiştiricilerin gelir seviyesinin artırılması.

<b>Performans Hedefi</b>	Salgın hayvan hastalıkları ve zararlıları ile mücadele edilmesi.
<b>Açıklamalar:</b>	
Salgın hayvan hastalıkları ve zararlıları ile mücadele edilmesi için gerekli ilaçlar ve tıbbi malzemeler alınacaktır.	

<b>Performans Göstergeleri</b>		<b>2016</b>	<b>2017</b>	<b>2018</b>
1	Alınan ilaç miktarı (doz)	3.000	-	20.000

<b>Faaliyetler</b>		<b>Kaynak İhtiyacı (TL)</b>		
		<b>Bütçe</b>	<b>Bütçe Dışı</b>	<b>Toplam</b>
1	İlaç ve tıbbi malzeme alım	10.000,00		10.000,00
<b>Genel Toplam</b>		<b>10.000,00</b>		<b>10.000,00</b>

<b>İdare Adı</b>	UŞAK İL ÖZEL İDARESİ (Tarımsal Hizmetler Müdürlüğü)
------------------	--

<b>Amaç</b>	Ulusal tarım politikaları doğrultusunda; bitkisel üretim, hayvansal üretim, su ürünleri ve arıcılık alanlarında verim ve kaliteyi artırarak İlimiz çiftçilerinin yaşam standartlarını yükseltmek.
<b>Hedef</b>	Bitkisel üretimde ürün kalitesini arttırıcı tedbirleri alarak, ürün çeşitlendirilmesinin sağlanması.

<b>Performans Hedefi</b>	Sağlıklı hububat üretiminin geliştirilmesi.
--------------------------	---

<b>Açıklamalar:</b>
Sivaslı Hacim, Merkez Güre, Banaz Çiftlik, Karahallı Kırkyaren köylerine selektör alınacaktır.

<b>Performans Göstergeleri</b>		<b>2016</b>	<b>2017</b>	<b>2018</b>
1	Alınan selektör sayısı	4	2	4

<b>Faaliyetler</b>		<b>Kaynak İhtiyacı (TL)</b>		
		<b>Bütçe</b>	<b>Bütçe Dışı</b>	<b>Toplam</b>
1	Selektör alımı	140.000,00		140.000,00
<b>Genel Toplam</b>		<b>140.000,00</b>		<b>140.000,00</b>

<b>İdare Adı</b>	UŞAK İL ÖZEL İDARESİ (Tarımsal Hizmetler Müdürlüğü)
------------------	--

<b>Amaç</b>	Ulusal tarım politikaları doğrultusunda; bitkisel üretim, hayvansal üretim, su ürünleri ve arıcılık alanlarında verim ve kaliteyi artırarak İlimiz çiftçilerinin yaşam standartlarını yükseltmek.
<b>Hedef</b>	Bitkisel üretimde ürün kalitesini arttırıcı tedbirleri alarak, ürün çeşitlendirilmesinin sağlanması.

<b>Performans Hedefi</b>	Nohut üretiminin geliştirilmesi.
--------------------------	----------------------------------

<b>Açıklamalar:</b>
Proje %50 çiftçi katkılı olup Banaz ilçesinde uygulanacaktır. 500 dekar alan için 7500 kg sertifikalı Azkan cinsi nohut tohumu alınacaktır.

<b>Performans Göstergeleri</b>	<b>2016</b>	<b>2017</b>	<b>2018</b>
1			

<b>Faaliyetler</b>	<b>Kaynak İhtiyacı (TL)</b>		
	<b>Bütçe</b>	<b>Bütçe Dışı</b>	<b>Toplam</b>
1 Nohut tohumluğu alımı	37.500,00		37.500,00
<b>Genel Toplam</b>	<b>37.500,00</b>		<b>37.500,00</b>

<b>İdare Adı</b>	UŞAK İL ÖZEL İDARESİ (Tarımsal Hizmetler Müdürlüğü)
------------------	--

<b>Amaç</b>	Ulusal tarım politikaları doğrultusunda; bitkisel üretim, hayvansal üretim, su ürünleri ve arıcılık alanlarında verim ve kaliteyi artırarak İlimiz çiftçilerinin yaşam standartlarını yükseltmek.
<b>Hedef</b>	Bitkisel üretimde ürün kalitesini arttırıcı tedbirleri alarak, ürün çeşitlendirilmesinin sağlanması.

<b>Performans Hedefi</b>	Meyve üretiminin geliştirilmesi.
--------------------------	----------------------------------

<b>Açıklamalar:</b>
Proje %50 çiftçi katkılı olup Merkez ve İlçelerde uygulanacaktır.250 dekar alan için 12500 adet Ayva Fidanı (Eşme ayvası),1200 dekar alan için 24000 adet Ceviz Fidanı (Chandler ve Forner cinsi) ve 50 dekar alan için 4150 adet Naşi Armudu Fidanı alımını kapsamaktadır.% 50 Özel İdare katkılıdır.

<b>Performans Göstergeleri</b>	<b>2016</b>	<b>2017</b>	<b>2018</b>
1			

<b>Faaliyetler</b>	<b>Kaynak İhtiyacı (TL)</b>		
	<b>Bütçe</b>	<b>Bütçe Dışı</b>	<b>Toplam</b>
1 Meyve fidanı alımı	50.000,00		50.000,00
<b>Genel Toplam</b>	<b>50.000,00</b>		<b>50.000,00</b>

<b>İdare Adı</b>	UŞAK İL ÖZEL İDARESİ (Tarımsal Hizmetler Müdürlüğü)
------------------	--

<b>Amaç</b>	Ulusal tarım politikaları doğrultusunda; bitkisel üretim, hayvansal üretim, su ürünleri ve arıcılık alanlarında verim ve kaliteyi artırarak İlimiz çiftçilerinin yaşam standartlarını yükseltmek.
<b>Hedef</b>	Ulusal tarım politikaları doğrultusunda; tarım arazilerinin modern sulama teknikleriyle sulanmasını sağlayarak, yüksek düzeyde verim artışı elde edilmesi.

<b>Performans Hedefi</b>	Tarım alanlarının elektrik enerjisi ile sulamaya açılması.
--------------------------	--

<b>Açıklamalar:</b>
Merkez Çarıkköy, Bağbaşı ve Ortabağ, Banaz Hasanköy ve Derbent, Eşme Güllü, Sivashlı Karaboyalık ve Ulubey Hasköy köylerine Tarımsal Sulama Amaçlı O.G. ENH yapılacaktır.

<b>Performans Göstergeleri</b>		<b>2016</b>	<b>2017</b>	<b>2018</b>
1	O.G. ENH +TRP Projesi	3		9

<b>Faaliyetler</b>		<b>Kaynak İhtiyacı (TL)</b>		
		<b>Bütçe</b>	<b>Bütçe Dışı</b>	<b>Toplam</b>
1	Merkez Çarıkköy ENH	150.000,00		150.000,00
2	Merkez Bağbaşı ENH	300.000,00		300.000,00
3	Merkez Ortabağ ENH	175.000,00		175.000,00
4	Merkez Eynihan ENH	150.000,00		150.000,00
5	Banaz Hasanköy ENH	150.000,00		150.000,00
6	Banaz Derbent ENH	200.000,00		200.000,00
7	Eşme Güllü ENH	175.000,00		175.000,00
8	Sivashlı Karaboyalık ENH	350.000,00		350.000,00
9	Ulubey Hasköy ENH	250.000,00		250.000,00
<b>Genel Toplam</b>		<b>1.900.000.00</b>		<b>1.900.000.00</b>

<b>İdare Adı</b>	UŞAK İL ÖZEL İDARESİ (İmar ve Kentsel İyileştirme Müdürlüğü)
------------------	---

<b>Amaç</b>	Köylerde fen, sağlık ve sanat kurallarına uygun yapılaşmayı sağlamak ve bu yapılaşmaları Ulusal Adres Veri Tabanı kayıtlarına işlemek.
<b>Hedef</b>	Köylerimizdeki yerleşik alan çalışmalarının tamamlanması, ihtiyaç olan köylerde imar planı çalışmaları yapılması, yapı denetimi yapılması ve kaçak yapılaşma ile mücadele edilmesi.

<b>Performans Hedefi</b>	Haritacılık ve imar planı hizmeti alınması.
--------------------------	---

<b>Açıklamalar:</b>
3 adet GPS cihazının Tusaga aktif ücretleri karşılanacak ve İmar Kanununun 18. maddesi için hizmet alımı yapılacaktır.

Performans Göstergeleri		2016	2017	2018
1				

Faaliyetler		Kaynak İhtiyacı (TL)		
		Bütçe	Bütçe Dışı	Toplam
1	Haritacılık ve imar planı hizmeti alımı	10.000,00		10.000,00
<b>Genel Toplam</b>		<b>10.000,00</b>		<b>10.000,00</b>



<b>İdare Adı</b>	UŞAK İL ÖZEL İDARESİ (İmar ve Kentsel İyileştirme Müdürlüğü)
------------------	---

<b>Amaç</b>	Köylerde fen, sağlık ve sanat kurallarına uygun yapılaşmayı sağlamak ve bu yapılaşmaları Ulusal Adres Veri Tabanı kayıtlarına işlemek.
<b>Hedef</b>	Köylerimizdeki yerleşik alan çalışmalarının tamamlanması, ihtiyaç olan köylerde imar planı çalışmaları yapılması, yapı denetimi yapılması ve kaçak yapılaşma ile mücadele edilmesi.

<b>Performans Hedefi</b>	Köy imar planı yapılması.
--------------------------	---------------------------

<b>Açıklamalar:</b>
Kadastro yenilemesi yapılan Merkez Koyunbeyli ve Banaz Düzkışla Köylerinde Köy İmar Planı Yapılması için haritacılık ve planlama hizmeti alınacaktır.

<b>Performans Göstergeleri</b>		<b>2016</b>	<b>2017</b>	<b>2018</b>
1	Hizmet götürülen köy sayısı	2	3	2

<b>Faaliyetler</b>		<b>Kaynak İhtiyacı (TL)</b>		
		<b>Bütçe</b>	<b>Bütçe Dışı</b>	<b>Toplam</b>
1	Köy imar planı yapımı için haritacılık ve planlama hizmeti alımı	10.000,00		10.000,00
<b>Genel Toplam</b>		<b>10.000,00</b>		<b>10.000,00</b>

<b>İdare Adı</b>	UŞAK İL ÖZEL İDARESİ (İmar ve Kentsel İyileştirme Müdürlüğü)
------------------	---

<b>Amaç</b>	Köylerde fen, sağlık ve sanat kurallarına uygun yapılaşmayı sağlamak ve bu yapılaşmaları Ulusal Adres Veri Tabanı kayıtlarına işlemek.
<b>Hedef</b>	Köylerimizdeki yerleşik alan çalışmalarının tamamlanması, ihtiyaç olan köylerde imar planı çalışmaları yapılması, yapı denetimi yapılması ve kaçak yapılaşma ile mücadele edilmesi.

<b>Performans Hedefi</b>	Kaçak yapılaşma ile mücadele edilmesi.
--------------------------	--

<b>Açıklamalar:</b>
Hizmet alanımızdaki kaçak yapılar tespit edilerek ruhsatlandırılması sağlanacak; ruhsatlandırılmayan kaçak yapıların yasal çerçeve içinde yıkımı gerçekleştirilecektir.

<b>Performans Göstergeleri</b>		<b>2016</b>	<b>2017</b>	<b>2018</b>
1	İşlem yapılan kaçak yapı sayısı			

<b>Faaliyetler</b>		<b>Kaynak İhtiyacı</b>		
		<b>Bütçe</b>	<b>Bütçe Dışı</b>	<b>Toplam</b>
1	Kaçak yapı yıkımı	1.000,00 TL		1.000,00 TL
<b>Genel Toplam</b>		<b>1.000,00 TL</b>		<b>1.000,00 TL</b>

<b>İdare Adı</b>	UŞAK İL ÖZEL İDARESİ (İmar ve Kentsel İyileştirme Müdürlüğü)
------------------	---

<b>Amaç</b>	Köylerde fen, sağlık ve sanat kurallarına uygun yapılaşmayı sağlamak ve bu yapılaşmaları Ulusal Adres Veri Tabanı kayıtlarına işlemek.
<b>Hedef</b>	Köylerimizdeki yerleşik alan çalışmalarının tamamlanması, ihtiyaç olan köylerde imar planı çalışmaları yapılması, yapı denetimi yapılması ve kaçak yapılaşma ile mücadele edilmesi.

<b>Performans Hedefi</b>	Yeni yapılaşmaları Ulusal Adres Veri Tabanı kayıtlarına işlemek.
--------------------------	--

<b>Açıklamalar:</b>
Hizmet alanımızda yer alan köy ve ünitelerde yeni yapılan yapılar Ulusal Adres Veri Tabanına kaydedilerek, vatandaşlara numarataj levhaları temin edilecektir.

<b>Performans Göstergeleri</b>		<b>2016</b>	<b>2017</b>	<b>2018</b>
1	Numarataj yapılan bina sayısı		5000	5000

<b>Faaliyetler</b>		<b>Kaynak İhtiyacı</b>		
		<b>Bütçe</b>	<b>Bütçe Dışı</b>	<b>Toplam</b>
1	Numarataj levhası alımı	25.000,00 TL		25.000,00 TL
<b>Genel Toplam</b>		<b>25.000,00 TL</b>		<b>25.000,00 TL</b>

<b>İdare Adı</b>	UŞAK İL ÖZEL İDARESİ (İmar ve Kentsel İyileştirme Müdürlüğü)
------------------	---

<b>Amaç</b>	İnsan sağlığına öncelik veren, çevreyle uyumlu, sürdürülebilir bir kırsal kalkınmanın gerçekleşmesi için; kırsal altyapıyı katılımcı bir yaklaşımla geliştirmek.
<b>Hedef</b>	İdaremiz görev alanına giren çalışmalarda gerek duyulması halinde kamulaştırma çalışmalarının yürütülmesi.

<b>Performans Hedefi</b>	İmar planı yapılan köylerde kamulaştırma yapılması.
--------------------------	---

<b>Açıklamalar:</b>
İmar planı yapılan köylerde plan gereği kamulaştırma işlemleri yapılacaktır.

<b>Performans Göstergeleri</b>		<b>2016</b>	<b>2017</b>	<b>2018</b>
1	Kamulaştırma yapılan iş adedi	2	3	-
Açıklama:				

<b>Faaliyetler</b>		<b>Kaynak İhtiyacı</b>		
		<b>Bütçe</b>	<b>Bütçe Dışı</b>	<b>Toplam</b>
1	Kamulaştırma	80.000,00		80.000,00
<b>Genel Toplam</b>		<b>80.000,00</b>	<b>---</b>	<b>80.000,00</b>

<b>İdare Adı</b>	UŞAK İL ÖZEL İDARESİ (Dış İlişkiler Müdürlüğü)
------------------	---

<b>Amaç</b>	Uşak İli çağ nüfuslarını dikkate alarak; ilimizdeki öğrencilerimizin kaliteli ortamlarda eğitim almalarını sağlamak üzere altyapı yatırımlarını ve fiziki kapasiteyi artırmak.
<b>Hedef</b>	Eğitimde kalitenin ve fiziki kapasitenin artırılması.

<b>Performans Hedefi</b>	Eğitimde fiziki kapasitenin artırılması.
<b>Açıklamalar:</b>	
Merkez Nihat Dülgeroğlu Ortaokulu, Bölme Mavişehir Ortaokulu ve Eşme İlçesi Güllü Köyü İlkokul ve Ortaokul Yapımı	

<b>Performans Göstergeleri</b>	<b>2016</b>	<b>2017</b>	<b>2018</b>
1			

<b>Faaliyetler</b>		<b>Kaynak İhtiyacı (TL)</b>		
		<b>Bütçe</b>	<b>Bütçe Dışı</b>	<b>Toplam</b>
1	Nihat Dülgeroğlu Ortaokulu Yapımı	4.750.000,00		4.750.000,00
2	Bölme Mavişehir Ortaokulu Yapımı	2.000.000,00		2.000.000,00
3	Eşme Güllü Köyü İlkokul ve Ortaokul Yapımı	2.750.000,00		2.750.000,00
<b>Genel Toplam</b>		<b>9.500.000,00</b>		<b>9.500.000,00</b>

<b>İdare Adı</b>	UŞAK İL ÖZEL İDARESİ (Dış İlişkiler Müdürlüğü)
------------------	---

<b>Amaç</b>	Uşak İli çağ nüfuslarını dikkate alarak; ilimizdeki öğrencilerimizin kaliteli ortamlarda eğitim almalarını sağlamak üzere altyapı yatırımlarını ve fiziki kapasiteyi artırmak.
<b>Hedef</b>	Eğitimde kalitenin ve fiziki kapasitenin artırılması.

<b>Performans Hedefi</b>	Okullarının fiziki koşullarının iyileştirilmesi.
<b>Açıklamalar:</b> İlimiz Merkez okullarının bakım onarımları yapılacaktır.	

<b>Performans Göstergeleri</b>		<b>2016</b>	<b>2017</b>	<b>2018</b>
1	Onarımı yapılan okul sayısı			

<b>Faaliyetler</b>		<b>Kaynak İhtiyacı (TL)</b>		
		<b>Bütçe</b>	<b>Bütçe Dışı</b>	<b>Toplam</b>
1	Merkez ilköğretim okulları bakım onarımı	150.470,00		150.470,00
2	Anaokulları bakım onarımı	100.000,00		100.000,00
<b>Genel Toplam</b>		<b>250.470,00</b>		<b>250.470,00</b>

<b>İdare Adı</b>	UŞAK İL ÖZEL İDARESİ (Dış İlişkiler Müdürlüğü)
------------------	---

<b>Amaç</b>	Uşak İli çağ nüfuslarını dikkate alarak; ilimizdeki öğrencilerimizin kaliteli ortamlarda eğitim almalarını sağlamak üzere altyapı yatırımlarını ve fiziki kapasiteyi artırmak.
<b>Hedef</b>	Eğitimde kalitenin ve fiziki kapasitenin artırılması.

<b>Performans Hedefi</b>	Okullarının ihtiyaçlarının karşılanması.
--------------------------	--

<b>Açıklamalar:</b> İlimiz ilköğretim okullarının tören malzemesi, kırtasiye malzemesi, yakacak, okul mefruşatı gibi ihtiyaçları karşılanacaktır.
--

<b>Performans Göstergeleri</b>	<b>2016</b>	<b>2017</b>	<b>2018</b>
1			

<b>Faaliyetler</b>		<b>Kaynak İhtiyacı (TL)</b>		
		<b>Bütçe</b>	<b>Bütçe Dışı</b>	<b>Toplam</b>
1	Yakacak alımları	300.000,00		300.000,00
2	Kırtasiye alımları	40.000,00		40.000,00
3	Akaryakıt alımları	60.000,00		60.000,00
4	Temizlik malzemesi alımları	40.000,00		40.000,00
5	Spor malzemesi alımları	20.000,00		20.000,00
6	Telefon abonelik giderleri	50.000,00		50.000,00
7	Bilgiye abonelik giderleri	60.000,00		60.000,00
8	İlan giderleri	120.000,00		120.000,00
9	Posta giderleri	20.000,00		20.000,00
10	Sigorta giderleri	25.000,00		25.000,00
11	Özel güvenlik hizmeti alımı	300.000,00		300.000,00
12	Yerel proje giderleri	40.000,00		40.000,00
13	Taşıt bakım onarım giderleri	40.000,00		40.000,00
14	Bilgisayar alımları	40.000,00		40.000,00
15	Makine teçhizat bakım onarım	20.000,00		20.000,00
16	Donatım malzemesi alımı	200.000,00		200.000,00
<b>Genel Toplam</b>		<b>1.375.000,00</b>		<b>1.375.000,00</b>

<b>İdare Adı</b>	UŞAK İL ÖZEL İDARESİ (Dış İlişkiler Müdürlüğü)
------------------	---

<b>Amaç</b>	Her yaşta insanımıza spor faaliyetleri için imkân sağlamak ve amatör spor kulüplerini desteklemek.
<b>Hedef</b>	İlimizdeki spor tesislerinin yeterli hale getirilmesi ve spor kulüplerinin desteklenmesi.

<b>Performans Hedefi</b>	Amatör spor kulüplerinin desteklenmesi.
--------------------------	---

<b>Açıklamalar:</b>
Amatör spor kulüplerine malzeme yardımı yapılacaktır.

<b>Performans Göstergeleri</b>		<b>2016</b>	<b>2017</b>	<b>2018</b>
1	Alınan malzeme miktarı			

<b>Faaliyetler</b>		<b>Kaynak İhtiyacı (TL)</b>		
		<b>Bütçe</b>	<b>Bütçe Dışı</b>	<b>Toplam</b>
1	Spor malzemesi alımı	150.000,00		150.000,00
<b>Genel Toplam</b>		<b>150.000,00</b>		<b>150.000,00</b>



<b>İdare Adı</b>	UŞAK İL ÖZEL İDARESİ (Dış İlişkiler Müdürlüğü)
------------------	---

<b>Amaç</b>	Her yaşta insanımıza spor faaliyetleri için imkân sağlamak ve amatör spor kulüplerini desteklemek.
<b>Hedef</b>	İlimizdeki spor tesislerinin yeterli hale getirilmesi ve spor kulüplerinin desteklenmesi.

<b>Performans Hedefi</b>	Spor tesislerinin ihtiyaçlarının karşılanması.
--------------------------	--

<b>Açıklamalar:</b> Gençlik Merkezindeki havuza engellilerin girebilmesi için engelli havuz lifti alınacaktır.
---

<b>Performans Göstergeleri</b>		<b>2016</b>	<b>2017</b>	<b>2018</b>
1	Alınan malzeme miktarı			

<b>Faaliyetler</b>		<b>Kaynak İhtiyacı (TL)</b>		
		<b>Bütçe</b>	<b>Bütçe Dışı</b>	<b>Toplam</b>
1	Engelli havuz lifti alımı	32.000,00		32.000,00
<b>Genel Toplam</b>		<b>32.000,00</b>		<b>32.000,00</b>

<b>İdare Adı</b>	UŞAK İL ÖZEL İDARESİ (Dış İlişkiler Müdürlüğü)
------------------	---

<b>Amaç</b>	İlimizde asayiş ve trafik güvenliğinin sağlanması, genel güvenliğe yönelik tehditlerin bertaraf edilmesi ve denetim görevlerinin daha etkin gerçekleştirilmesine katkı sağlamak.
<b>Hedef</b>	Kent Güvenlik Yönetim Sisteminde son teknolojiye göre, ileriye dönük çalışma sisteminin oluşturulması.

<b>Performans Hedefi</b>	Köylerde güvenliğin sağlanmasına yönelik tedbir alınması.
<b>Açıklamalar:</b> Köylerimizde güvenliğin sağlanması için İl Jandarma Komutanlığının gerekli gördüğü yerlere MOBESE kurulacaktır.	

<b>Performans Göstergeleri</b>	<b>2016</b>	<b>2017</b>	<b>2018</b>
1			

<b>Faaliyetler</b>	<b>Kaynak İhtiyacı (TL)</b>		
	<b>Bütçe</b>	<b>Bütçe Dışı</b>	<b>Toplam</b>
1 MOBESE kurulması	120.000,00		120.000,00
<b>Genel Toplam</b>	<b>120.000,00</b>		<b>120.000,00</b>

<b>İdare Adı</b>	UŞAK İL ÖZEL İDARESİ (Kültür ve Sosyal İşler Müdürlüğü)
------------------	--

<b>Amaç</b>	Sosyal hizmetlere ihtiyaç duyan tüm toplum kesimlerine sunulacak hizmetleri planlayıp hayata geçirmek.
-------------	--

<b>Hedef</b>	Koruma altındaki çocukların, hayatın içinde topluma kazandırılması için oluşturulan çocuk evlerinin verimliliğinin artırılması; ihtiyaç halinde yeni çocuk evlerinin oluşturulması.
--------------	---

<b>Performans Hedefi</b>	Çocuk evleri projesinin uygulanması.
--------------------------	--------------------------------------

<b>Açıklamalar:</b>
Koruma altında bulunan çocuklar için geçmiş yıllarda oluşturulan 10 adet evin kira giderleri karşılanacaktır.

<b>Performans Göstergeleri</b>		<b>2016</b>	<b>2017</b>	<b>2018</b>
1	Çocuk evi sayısı	9	10	10

<b>Faaliyetler</b>		<b>Kaynak İhtiyacı (TL)</b>		
		<b>Bütçe</b>	<b>Bütçe Dışı</b>	<b>Toplam</b>
1	Ev kiralanması	150.000,00		150.000,00
<b>Genel Toplam</b>		<b>150.000,00</b>		<b>150.000,00</b>

<b>İdare Adı</b>	UŞAK İL ÖZEL İDARESİ (Kültür ve Sosyal İşler Müdürlüğü)
------------------	--

<b>Amaç</b>	Sosyal hizmetlere ihtiyaç duyan tüm toplum kesimlerine sunulacak hizmetleri planlayıp hayata geçirmek.
<b>Hedef</b>	Sosyal hizmetlerde hizmet kalitesinin artırılması.

<b>Performans Hedefi</b>	Engellilere yönelik çalışmalar yapılması.
<b>Açıklamalar:</b> Engelliler için tekerlekli sandalye alımı yapılacaktır.	

<b>Performans Göstergeleri</b>	<b>2016</b>	<b>2017</b>	<b>2018</b>
1			

<b>Faaliyetler</b>	<b>Kaynak İhtiyacı (TL)</b>		
	<b>Bütçe</b>	<b>Bütçe Dışı</b>	<b>Toplam</b>
1 Tekerlekli sandalye alımı	40.000,00		40.000,00
<b>Genel Toplam</b>	<b>40.000,00</b>		<b>40.000,00</b>

<b>İdare Adı</b>	UŞAK İL ÖZEL İDARESİ (Kültür ve Sosyal İşler Müdürlüğü)
------------------	--

<b>Amaç</b>	İlimizde kültür ve tabiat varlıklarını korumak, kültür ve turizm değerlerini yaşatmak, geliştirmek ve tanıtmak.
-------------	---

<b>Hedef</b>	İlimizde tarih ve kültür turizminin gelişmesine katkı sağlayacak çalışmalar yapılması.
--------------	--

<b>Performans Hedefi</b>	Blaundus Antik Kentinde kazı çalışmaları yapılması.
--------------------------	---

<b>Açıklamalar:</b>
Geçmiş yıllarda başlayan Blaundus Atnik Kenti kazı çalışmalarına devam edilecektir.

<b>Performans Göstergeleri</b>	<b>2016</b>	<b>2017</b>	<b>2018</b>
1			

<b>Faaliyetler</b>	<b>Kaynak İhtiyacı (TL)</b>		
	<b>Bütçe</b>	<b>Bütçe Dışı</b>	<b>Toplam</b>
1 Kazı çalışması	50.000,00		50.000,00
<b>Genel Toplam</b>	<b>50.000,00</b>		<b>50.000,00</b>

<b>İdare Adı</b>	UŞAK İL ÖZEL İDARESİ (Kültür ve Sosyal İşler Müdürlüğü)
------------------	--

<b>Amaç</b>	İlimizde kültür ve tabiat varlıklarını korumak, kültür ve turizm değerlerini yaşatmak, geliştirmek ve tanıtmak.
-------------	---

<b>Hedef</b>	İlimizin mevcut kültür ve turizm değerlerinin tanıtımının sağlanması.
--------------	---

<b>Performans Hedefi</b>	İlimizin mevcut kültür ve turizm değerlerinin tanıtımının sağlanması.
--------------------------	---

**Açıklamalar:**

İlimizin tanıtımı için kültürel faaliyetler, organizasyonlar düzenlenecektir.

<b>Performans Göstergeleri</b>	<b>2016</b>	<b>2017</b>	<b>2018</b>
1			

<b>Faaliyetler</b>	<b>Kaynak İhtiyacı (TL)</b>		
	<b>Bütçe</b>	<b>Bütçe Dışı</b>	<b>Toplam</b>
1 Kültürel faaliyetler düzenlenmesi	100.000,00		100.000,00
<b>Genel Toplam</b>	<b>100.000,00</b>		<b>100.000,00</b>

<b>İdare Adı</b>	UŞAK İL ÖZEL İDARESİ – İL AFET VE ACİL DURUM MÜDÜRLÜĞÜ
------------------	--

<b>Amaç</b>	İlimizde afet öncesinde, sırasında ve sonrasındaki tüm çalışmalarını ve uygulamaları planlayan, uygulanabilir afet yönetim sistemi oluşturulmasına destek vermek.
<b>Hedef</b>	İlimizde afet, acil durum, arama ve kurtarma hizmetlerinin etkin bir şekilde yürütülmesinin sağlanması.

<b>Performans Hedefi</b>	Arama ve Kurtarma Ekiplerinin faaliyetlerini etkin ve güvenli yapabilmesinin sağlanması.
<b>Açıklamalar:</b>	
Deprem ve enkazda, KBRN’de ve Dağda arazide kullanılacak arama ve kurtarma malzemeleri ile 1 adet 8*8 Anfibi Arama Kurtarma Aracı alınacaktır.	

<b>Performans Göstergeleri</b>		<b>2016</b>	<b>2017</b>	<b>2018</b>
1			-	

<b>Faaliyetler</b>		<b>Kaynak İhtiyacı (TL)</b>		
		<b>Bütçe</b>	<b>Bütçe Dışı</b>	<b>Toplam</b>
1	Arama ve kurtarma malzemesi alımı	200.000,00		200.000,00
	Araç alımı	160.000,00		160.000,00
<b>Genel Toplam</b>		<b>360.000,00</b>		<b>360.000,00</b>

<b>İdare Adı</b>	UŞAK İL ÖZEL İDARESİ – İL AFET VE ACİL DURUM MÜDÜRLÜĞÜ
------------------	--

<b>Amaç</b>	İlimizde afet öncesinde, sırasında ve sonrasındaki tüm çalışmalarını ve uygulamaları planlayan, uygulanabilir afet yönetim sistemi oluşturulmasına destek vermek.
<b>Hedef</b>	İlimizde afet, acil durum, arama ve kurtarma hizmetlerinin etkin bir şekilde yürütülmesinin sağlanması.

<b>Performans Hedefi</b>	İl Afet ve Acil Durum Müdürlüğünün fiziki kapasitesinin artırılması.
<b>Açıklamalar:</b>	
İl Afet ve Acil Durum Müdürlüğü hizmet binasının bakım onarımı yapılacaktır.	

<b>Performans Göstergeleri</b>		<b>2016</b>	<b>2017</b>	<b>2018</b>
1				

<b>Faaliyetler</b>		<b>Kaynak İhtiyacı (TL)</b>		
		<b>Bütçe</b>	<b>Bütçe Dışı</b>	<b>Toplam</b>
1	Kamulaştırma	218.524,00		218.524,00
<b>Genel Toplam</b>		<b>218.524,00</b>		<b>218.524,00</b>



<b>İdare Adı</b>	UŞAK İL ÖZEL İDARESİ (Yol ve Ulaşım Hizmetleri Müdürlüğü)
------------------	--

<b>Amaç</b>	Kaynak yönetiminde ve hizmet sunumunda bilgiye ve veriye dayalı, teknolojiyi kullanan ve verimliliği esas alan yönetim yapısını oluşturmak.
<b>Hedef</b>	İdaremize ait araç parkını modernize etmek üzere araç temin edilmesi ve mevcut araçların bakım onarımlarının yapılması.

<b>Performans Hedefi</b>	İdaremiz hizmetlerinin etkin ve verimli yürütülmesi için gerekli olan iş makinesi ve taşıtların temin edilmesi.
--------------------------	---

<b>Açıklamalar:</b>
İş makinesi ve araç kiralanacak, 1 adet binek araç alımı yapılacaktır.

<b>Performans Göstergeleri</b>		<b>2016</b>	<b>2017</b>	<b>2018</b>
1	Kiralanmış iş makinesi sayısı			
2	Alınan araç sayısı			1
3	Kiralanmış araç sayısı			

<b>Faaliyetler</b>		<b>Kaynak İhtiyacı</b>		
		<b>Bütçe</b>	<b>Bütçe Dışı</b>	<b>Toplam</b>
1	İş makinesi kiralama	300.000,00		300.000,00
2	Taşıtların alımı	80.000,00		80.000,00
3	Taşıtların kiralama	200.000,00		200.000,00
<b>Genel Toplam</b>		<b>580.000,00</b>		<b>580.000,0</b>

<b>İdare Adı</b>	UŞAK İL ÖZEL İDARESİ (Yol ve Ulaşım Hizmetleri Müdürlüğü)
------------------	--

<b>Amaç</b>	Kaynak yönetiminde ve hizmet sunumunda bilgiye ve veriye dayalı, teknolojiyi kullanan ve verimliliği esas alan yönetim yapısını oluşturmak.
<b>Hedef</b>	İdaremize ait araç parkını modernize etmek üzere araç temin edilmesi ve mevcut araçların bakım onarımlarının yapılması.

<b>Performans Hedefi</b>	İş makinelerinin ve taşıtların verimliliğinin artırılması ve etkin kullanımının sağlanması.
--------------------------	---

<b>Açıklamalar:</b>	İdaremiz hizmetlerinde kullanılan iş makineleri ve taşıtların bakım onarımları yapılacaktır.
---------------------	--

<b>Performans Göstergeleri</b>		<b>2016</b>	<b>2017</b>	<b>2018</b>
1	Bakım onarım yapılan araç ve iş makinesi sayısı			

<b>Faaliyetler</b>		<b>Kaynak İhtiyacı (TL)</b>		
		<b>Bütçe</b>	<b>Bütçe Dışı</b>	<b>Toplam</b>
1	İş makinesi bakım onarımı	500.000,00		500.000,00
2	Taşıtların bakım onarımı	130.000,00		130.000,00
3	Sigorta giderleri	300.000,00		300.000,00
<b>Genel Toplam</b>		<b>930.000,00</b>		<b>930.000,00</b>

<b>İdare Adı</b>	UŞAK İL ÖZEL İDARESİ (Plan Proje Yatırım ve İnşaat Müdürlüğü)
------------------	--

<b>Amaç</b>	Kaynak yönetiminde ve hizmet sunumunda bilgiye ve veriye dayalı, teknolojiyi kullanan ve verimliliği esas alan yönetim yapısını oluşturmak.
<b>Hedef</b>	İdaremizin mali yapısının güçlendirilmesi, fiziki kapasitesinin artırılması ve hizmet kalitesinin geliştirilmesi.

<b>Performans Hedefi</b>	Hizmet binalarının ve lojmanların fiziki koşullarının iyileştirilmesi.
--------------------------	--

<b>Açıklamalar:</b>	İdaremize ait hizmet binaları ve lojmanların bakım onarımları yapılacaktır.
---------------------	---

<b>Performans Göstergeleri</b>		<b>2016</b>	<b>2017</b>	<b>2018</b>
1	Bakım onarım yapılan bina sayısı			

<b>Faaliyetler</b>		<b>Kaynak İhtiyacı (TL)</b>		
		<b>Bütçe</b>	<b>Bütçe Dışı</b>	<b>Toplam</b>
1	Büyük onarım giderleri	100.000,00		100.000,00
	Küçük onarım giderleri	100.000,00		100.000,00
2	Bakım onarım için malzeme alımı	100.000,00		100.000,00
<b>Genel Toplam</b>		<b>300.000,00</b>		<b>300.000,00</b>

<b>İdare Adı</b>	UŞAK İL ÖZEL İDARESİ (Tarımsal Hizmetler Müdürlüğü)
------------------	--

<b>Amaç</b>	Kaynak yönetiminde ve hizmet sunumunda bilgiye ve veriye dayalı, teknolojiyi kullanan ve verimliliği esas alan yönetim yapısını oluşturmak.
<b>Hedef</b>	İdaremizin mali yapısının güçlendirilmesi, fiziki kapasitesinin artırılması ve hizmet kalitesinin geliştirilmesi.

<b>Performans Hedefi</b>	Hizmet binalarının ve lojmanların fiziki koşullarının iyileştirilmesi.
--------------------------	--

**Açıklamalar:**

İdaremize ait lojmanlar, hizmet binaları ve diğer alanlarda bulunan bütün bahçelerin bakımı ve sulaması için gerekli olan malzemeler (yağmurlama başlıkları-tarım ilaçları-mini vanalar-boru hortum v.b) alınacaktır.

Performans Göstergeleri		2016	2017	2018
1				

Faaliyetler		Kaynak İhtiyacı (TL)		
		Bütçe	Bütçe Dışı	Toplam
1	Bahçe bakım ve sulama malzemesi alımı	1.500,00		1.500,00
2	Zirai malzeme ve ilaç alımı	1.500,00		1.500,00
<b>Genel Toplam</b>		<b>3.000,00</b>		<b>3.000,00</b>

<b>İdare Adı</b>	UŞAK İL ÖZEL İDARESİ (Yol ve Ulaşım Hizmetleri Müdürlüğü)
------------------	--

<b>Amaç</b>	Kaynak yönetiminde ve hizmet sunumunda bilgiye ve veriye dayalı, teknolojiyi kullanan ve verimliliği esas alan yönetim yapısını oluşturmak.
<b>Hedef</b>	İdaremizin mali yapısının güçlendirilmesi, fiziki kapasitesinin artırılması ve hizmet kalitesinin geliştirilmesi.

<b>Performans Hedefi</b>	İdaremizin hizmet kalitesinin artırılması.
--------------------------	--

<b>Açıklamalar:</b>
12 ay süre ile en az 65 kişi + 2 engelli vasıflı vasıfsız personel hizmeti alınacaktır. Ayrıca 4 tekniker personel hizmet alımı yapılacaktır.

<b>Performans Göstergeleri</b>		<b>2016</b>	<b>2017</b>	<b>2018</b>
1	İşçi sayısı	30	67	71

<b>Faaliyetler</b>		<b>Kaynak İhtiyacı (TL)</b>		
		<b>Bütçe</b>	<b>Bütçe Dışı</b>	<b>Toplam</b>
1	Vasıflı vasıfsız işçi alımı	3.724.000,00		3.724.000,00
<b>Genel Toplam</b>		<b>3.724.000,00</b>		<b>3.724.000,00</b>

<b>İdare Adı</b>	UŞAK İL ÖZEL İDARESİ (Destek Hizmetleri Müdürlüğü)
------------------	---

<b>Amaç</b>	Kaynak yönetiminde ve hizmet sunumunda bilgiye ve veriye dayalı, teknolojiyi kullanan ve verimliliği esas alan yönetim yapısını oluşturmak.
<b>Hedef</b>	İdaremizin mali yapısının güçlendirilmesi, fiziki kapasitesinin artırılması ve hizmet kalitesinin geliştirilmesi.

<b>Performans Hedefi</b>	İdaremiz hizmet binalarının güvenliğinin sağlanması.
--------------------------	--

<b>Açıklamalar:</b>
12 ay süre ile 18 kişilik özel güvenlik hizmeti alınacaktır.

<b>Performans Göstergeleri</b>		<b>2016</b>	<b>2017</b>	<b>2018</b>
1	Güvenlik görevlisi sayısı	18	18	18

<b>Faaliyetler</b>		<b>Kaynak İhtiyacı (TL)</b>		
		<b>Bütçe</b>	<b>Bütçe Dışı</b>	<b>Toplam</b>
1	Güvenlik hizmeti alımı	850.000,00		850.000,00
<b>Genel Toplam</b>		<b>850.000,00</b>		<b>850.000,00</b>

<b>İdare Adı</b>	UŞAK İL ÖZEL İDARESİ (Destek Hizmetleri Müdürlüğü)
------------------	---

<b>Amaç</b>	Kaynak yönetiminde ve hizmet sunumunda bilgiye ve veriye dayalı, teknolojiyi kullanan ve verimliliği esas alan yönetim yapısını oluşturmak.
<b>Hedef</b>	İdaremizin mali yapısının güçlendirilmesi, fiziki kapasitesinin artırılması ve hizmet kalitesinin geliştirilmesi.

<b>Performans Hedefi</b>	İdaremiz hizmet binalarının temizliğinin sağlanması.
--------------------------	--

<b>Açıklamalar:</b>
12 ay süre ile 18 kişilik temizlik hizmeti alınacaktır.

<b>Performans Göstergeleri</b>		<b>2016</b>	<b>2017</b>	<b>2018</b>
1	Temizlik görevlisi sayısı	10	18	18

<b>Faaliyetler</b>		<b>Kaynak İhtiyacı (TL)</b>		
		<b>Bütçe</b>	<b>Bütçe Dışı</b>	<b>Toplam</b>
1	Temizlik hizmeti alımı	800.000,00		800.000,00
<b>Genel Toplam</b>		<b>800.000,00</b>		<b>800.000,00</b>

<b>İdare Adı</b>	UŞAK İL ÖZEL İDARESİ (İnsan Kaynakları ve Eğitim Müdürlüğü)
------------------	--

<b>Amaç</b>	Kaynak yönetiminde ve hizmet sunumunda bilgiye ve veriye dayalı, teknolojiyi kullanan ve verimliliği esas alan yönetim yapısını oluşturmak.
<b>Hedef</b>	İdaremizin mali yapısının güçlendirilmesi, fiziki kapasitesinin artırılması ve hizmet kalitesinin geliştirilmesi.

<b>Performans Hedefi</b>	İdaremizde iş sağlığı ve güvenliğinin sağlanması
<b>Açıklamalar:</b> İş sağlığı ve güvenliği hizmeti alımı yapılacaktır.	

<b>Performans Göstergeleri</b>		<b>2016</b>	<b>2017</b>	<b>2018</b>
1	İş sağlığı ve güvenliği hizmeti alımı (Ay)		7	12

<b>Faaliyetler</b>		<b>Kaynak İhtiyacı (TL)</b>		
		<b>Bütçe</b>	<b>Bütçe Dışı</b>	<b>Toplam</b>
1	İş sağlığı ve güvenliği hizmeti alımı	200.000,00		200.000,00
<b>Genel Toplam</b>		<b>200.000,00</b>		<b>200.000,00</b>



<b>İdare Adı</b>	UŞAK İL ÖZEL İDARESİ (İnsan Kaynakları ve Eğitim Müdürlüğü)
------------------	--

<b>Amaç</b>	Kaynak yönetiminde ve hizmet sunumunda bilgiye ve veriye dayalı, teknolojiyi kullanan ve verimliliği esas alan yönetim yapısını oluşturmak.
<b>Hedef</b>	İdaremizin mali yapısının güçlendirilmesi, fiziki kapasitesinin artırılması ve hizmet kalitesinin geliştirilmesi.

<b>Performans Hedefi</b>	İdaremiz personelinin bilgi, beceri ve performansının artırılması.
<b>Açıklamalar:</b> İdaremiz personeli için ihtiyaç duyulan konularda hizmet içi eğitimler düzenlenecektir.	

<b>Performans Göstergeleri</b>		<b>2016</b>	<b>2017</b>	<b>2018</b>
1	Eğitim sayısı			

<b>Faaliyetler</b>		<b>Kaynak İhtiyacı (TL)</b>		
		<b>Bütçe</b>	<b>Bütçe Dışı</b>	<b>Toplam</b>
1	Hizmet içi eğitim düzenlenmesi	45.000,00		45.000,00
<b>Genel Toplam</b>		<b>45.000,00</b>		<b>45.000,00</b>

<b>İdare Adı</b>	UŞAK İL ÖZEL İDARESİ (Bilgi İşlem Müdürlüğü)
------------------	---

<b>Amaç</b>	Kaynak yönetiminde ve hizmet sunumunda bilgiye ve veriye dayalı, teknolojiyi kullanan ve verimliliği esas alan yönetim yapısını oluşturmak.
<b>Hedef</b>	Mevcut teknolojik kaynaklarımızın gelişen teknolojiye uygun hale getirilmesi, ihtiyaca göre yazılımlar alınması ve yazılımların güncelliğinin sağlanması.

<b>Performans Hedefi</b>	Teknolojik kaynakların etkin kullanımının sağlanması.
--------------------------	---

<b>Açıklamalar:</b>
İdaremiz hizmetlerinde kullanılan yazılım programları güncellenecek, yeni yazılım programı ihtiyaçları karşılanacaktır.
Bilgisayar alımı, bilgisayarların ve diğer donanımların, makine ve teçhizatların bakım onarımları yapılacaktır.

Performans Göstergeleri	2016	2017	2018
1			

Faaliyetler		Kaynak İhtiyacı (TL)		
		Bütçe	Bütçe Dışı	Toplam
1	Bilgisayar alım, bakım onarımları	75.000,00		75.000,00
2	Bilgisayar yazılım alım ve yapımları	10.000,00		10.000,00
<b>Genel Toplam</b>		<b>85.000,00</b>		<b>85.000,00</b>

<b>İdare Adı</b>	UŞAK İL ÖZEL İDARESİ (Kültür ve Sosyal İşler Müdürlüğü)
------------------	--

<b>Amaç</b>	Kaynak yönetiminde ve hizmet sunumunda bilgiye ve veriye dayalı, teknolojiyi kullanan ve verimliliği esas alan yönetim yapısını oluşturmak.
<b>Hedef</b>	İdaremizin tanıtımı için gerekli çalışmaların yapılması.

<b>Performans Hedefi</b>	İdaremiz faaliyetlerinin kamuoyuna duyurulması.
<b>Açıklamalar:</b>	İdaremiz faaliyetlerinin kamuoyuna duyurulması için dergi, broşür, kitapçık vb bastırılacaktır.

<b>Performans Göstergeleri</b>		<b>2016</b>	<b>2017</b>	<b>2018</b>
1				

<b>Faaliyetler</b>		<b>Kaynak İhtiyacı (TL)</b>		
		<b>Bütçe</b>	<b>Bütçe Dışı</b>	<b>Toplam</b>
1	Dergi, broşür, kitapçık vb bastırılması	40.000,00		40.000,00
<b>Genel Toplam</b>		<b>40.000,00</b>		<b>40.000,00</b>

## D) İDARENİN TOPLAM KAYNAK İHTİYACI

### 1. İDARE PERFORMANS TABLOSU

PERFORMANS HEDEFİ	FAALİYET	BÜTÇE İÇİ	BÜTÇE DIŞI	TOPLAM
Köylerimizde sağlıklı içme ve kullanma suyu temin edilmesi.	İçme suyu arıtma tesisi yapımı	665.000,00		665.000,00
	İçme suyu deposu yenileme	600.000,00		600.000,00
	İçme suyu depolarına klor alımı	50.000,00		50.000,00
	İçme suyu tesisi yapımı	1.000.000,00		1.000.000,00
	İçme suyu tesisi bakım onarımı malzeme alımı	150.000,00		150.000,00
	İçme suyu analizi	100.000,00		100.000,00
	İçme suyu tesisi projesi hazırlanması	110.000,00		110.000,00
Köylerimizde kanalizasyon çalışmaları yapılması.	Kanalizasyon tesisi yapımı	1.150.000,00		1.150.000,00
	Kanalizasyon bakım onarımı malzeme alımı	100.000,00		100.000,00
Köy altyapı ve üstyapı tesislerinin projelerinin hazırlanması	Proje hazırlama hizmeti alımı	50.000,00		50.000,00
Katı atıkların mevzuata uygun toplanması ve bertaraf edilmesi.	Çöp konteynırı alımı	625.000,00		625.000,00
	Çöp kamyonu alımı	190.000,00		190.000,00
	İşçi hizmeti alımı	1.100.000,00		1.100.000,00
	İş güvenliği malzemesi alımı	50.000,00		50.000,00
	Uşak Çevre Birliği katılım payı	150.000,00		150.000,00
Kırsal alanda sosyal altyapının geliştirilmesi.	Park, bahçe ve mezarlık hizmetlerinde kullanılmak üzere malzeme alımı	10.000,00		10.000,00
	Merkez İlyaslı Köyü feldispat maden ocağı giderleri	40.000,00		40.000,00

PERFORMANS HEDEFİ	FAALİYET	BÜTÇE İÇİ	BÜTÇE DIŞI	TOPLAM
Karasinek ve sivrisinek ile mücadele edilmesi.	Zirai malzeme ve ilaç alımı	50.000,00		50.000,00
Köy yollarında asfalt kaplama, bakım ve onarım çalışmaları yapılması.	1. kat asfalt kaplama (119,65 km)	14.473.900,00		14.473.900,00
	2. kat asfalt kaplama (60 km)	1.260.000,00		1.260.000,00
	Stabilize kaplama	10.000,00		10.000,00
	Asfalt yama, greyderli bakım ve onarım	400.000,00		400.000,00
	Akaryakıt ve madeni yağ alımı	2.886.000,00		2.886.000,00
	Kalyak alımı	300.000,00		300.000,00
	Yük taşıma giderleri	150.000,00		150.000,00
	Yol yapım projeleri hazırlanması	100.000,00		100.000,00
Köy yollarında alt ve üstyapı iyileştirme çalışmaları yapılması.	Menfez ve sanat yapısı yapımı	1.845.000,00		1.845.000,00
	Koruge boru döşenmesi	100.000,00		100.000,00
	Trafik işaret ve isim levhası alımı	100.000,00		100.000,00
Hayvanların sağlıklı ve temiz su tüketmesinin sağlanması.	His göleti yapımı (11 adet)	150.000,00		150.000,00
	His göleti bakım onarımı	20.000,00		20.000,00
	His göleti orman izin projelerinin hazırlanması	30.000,00		30.000,00
Hayvanların kaliteli beslenmesine katkı sağlamak için yem bitkisi üretiminin geliştirilmesi.	Yonca ve yem bezelyesi tohumu alımı	50.000,00		50.000,00
Salgın hayvan hastalıkları ve zararlıları ile mücadele edilmesi.	İlaç ve tıbbi malzeme alımı	10.000,00		10.000,00
Sağlıklı hububat üretiminin geliştirilmesi.	Selektör alımı (4 adet)	140.000,00		140.000,00
Nohut üretiminin geliştirilmesi.	Nohut tohumluğu alımı	37.500,00		37.500,00
Meyve üretiminin geliştirilmesi.	Meyve fidanı alımı	50.000,00		50.000,00

PERFORMANS HEDEFİ	FAALİYET	BÜTÇE İÇİ	BÜTÇE DIŞI	TOPLAM
Tarım alanlarının elektrik enerjisi ile sulamaya açılması.	Enerji nakil hattı kurulması (9 adet)	1.900.000,00		1.900.000,00
Harita ve imar planı yapılması	Haritacılık ve imar planı hizmeti alımı	10.000,00		10.000,00
Köy imar planı yapılması.	İmar planı hizmeti alımı (2 adet)	10.000,00		10.000,00
Kaçak yapılaşma ile mücadele edilmesi.	Kaçak yapı yıkımı	1.000,00		1.000,00
Köylerdeki yeni yapıların Ulusal Adres Veri Tabanı kayıtlarına işlenmesi.	Numarataj levhası alımı	25.000,00		25.000,00
İmar planı yapılan köylerde kamulaştırma yapılması.	Kamulaştırma yapılması	80.000,00		80.000,00
Eğitimde fiziki kapasitenin artırılması.	Nihat Dülgeroğlu ortaokulu yapımı	4.750.000,00		4.750.000,00
	Bölme Mavişehir ortaokulu yapımı	2.000.000,00		2.000.000,00
	Eşme Güllü Köyü ilkokul ve ortaokul yapımı	2.750.000,00		2.750.000,00
Okulların fiziki koşullarının iyileştirilmesi.	Merkez okulları bakım onarımları	150.470,000		150.470,000
	Anaokulları bakım onarımları	100.000,00		100.000,00
	Banaz İlçesi okulları bakım onarımları	50.000,00		50.000,00
	Eşme İlçesi okulları bakım onarımları	50.000,00		50.000,00
	Karahallı İlçesi okulları bakım onarımları	40.000,00		40.000,00
	Sivaslı İlçesi okulları bakım onarımları	40.000,00		40.000,00
	Ulubey İlçesi okulları bakım onarımları	40.000,00		40.000,00
Okulların ihtiyaçlarının karşılanması.	Yakacak alımları	300.000,00		300.000,00
	Kırtasiye alımları	40.000,00		40.000,00
	Akaryakıt alımları	60.000,00		60.000,00

<b>PERFORMANS HEDEFİ</b>	<b>FAALİYET</b>	<b>BÜTÇE İÇİ</b>	<b>BÜTÇE DIŞI</b>	<b>TOPLAM</b>
Okulların ihtiyaçlarının karşılanması.	Temizlik malzemesi alımları	40.000,00		40.000,00
	Spor malzemesi alımları	20.000,00		20.000,00
	Telefon abonelik giderleri	50.000,00		50.000,00
	Bilgiye abonelik giderleri	60.000,00		60.000,00
	İlan giderleri	120.000,00		120.000,00
	Posta giderleri	20.000,00		20.000,00
	Sigorta giderleri	25.000,00		25.000,00
	Özel güvenlik hizmeti alımı	300.000,00		300.000,00
	Yerel proje giderleri	40.000,00		40.000,00
	Taşıt bakım onarım giderleri	40.000,00		40.000,00
	Bilgisayar alımları	40.000,00		40.000,00
	Makine teçhizat bakım onarım	20.000,00		20.000,00
	Donatım malzemesi alımı	200.000,00		200.000,00
	Banaz İlçesi temel eğitim telefon giderleri	20.000,00		20.000,00
	Banaz İlçesi temel eğitim internet giderleri	15.000,00		15.000,00
	Banaz İlçesi temel eğitim ilan giderleri	10.000,00		10.000,00
	Eşme İlçesi temel eğitim telefon giderleri	20.000,00		20.000,00
	Eşme İlçesi temel eğitim internet giderleri	15.000,00		15.000,00
	Eşme İlçesi temel eğitim ilan giderleri	10.000,00		10.000,00
	Karahallı İlçesi temel eğitim telefon giderleri	20.000,00		20.000,00
Karahallı İlçesi temel eğitim internet giderleri	15.000,00		15.000,00	

PERFORMANS HEDEFİ	FAALİYET	BÜTÇE İÇİ	BÜTÇE DIŞI	TOPLAM
Okulların ihtiyaçlarının karşılanması.	Karahallı İlçesi temel eğitim ilan giderleri	10.000,00		10.000,00
	Sivaslı İlçesi temel eğitim telefon giderleri	20.000,00		20.000,00
	Sivaslı İlçesi temel eğitim internet giderleri	15.000,00		15.000,00
	Sivaslı İlçesi temel eğitim ilan giderleri	10.000,00		10.000,00
	Ulubey İlçesi temel eğitim telefon giderleri	20.000,00		20.000,00
	Ulubey İlçesi temel eğitim internet giderleri	15.000,00		15.000,00
	Ulubey İlçesi temel eğitim ilan giderleri	10.000,00		10.000,00
Amatör spor kulüplerinin desteklenmesi.	Spor malzemesi alımı	150.000,00		150.000,00
Spor tesislerinin ihtiyaçlarının karşılanması.	Engelli havuz lifti alımı	32.000,00		32.000,00
Köylerde güvenliğin sağlanmasına yönelik tedbir alınması.	MOBESE kurulması	120.000,00		120.000,00
Çocuk evleri projesinin uygulanması.	Ev kiralanması (10 adet)	150.000,00		150.000,00
Engellilere yönelik çalışmalar yapılması.	Tekerlekli sandalye alımı	40.000,00		40.000,00
	Muhtaç asker ailelerine yardım yapılması	10.000,00		10.000,00
Blaundus antik kenti kazı çalışması yapılması.	Kazı çalışması	50.000,00		50.000,00
İlimizin mevcut kültür ve turizm değerlerinin tanıtımının sağlanması.	İlimizin tanıtımına yönelik kültürel faaliyetler düzenlenmesi.	100.000,00		100.000,00
Arama ve Kurtarma Ekiplerinin faaliyetlerini etkin ve güvenli yapabilmesinin sağlanması.	Arama ve kurtarma malzemesi alımı	200.000,00		200.000,00
	8*8 Anfibi Arama Kurtarma Aracı alımı	160.000,00		160.000,00
İl Afet ve Acil Durum Müdürlüğü'nün fiziki kapasitesinin artırılması.	Hizmet binası bakım onarımı	218.524,00		218.524,00



PERFORMANS HEDEFİ	FAALİYET	BÜTÇE İÇİ	BÜTÇE DIŞI	TOPLAM
İdaremiz hizmetlerinin etkin ve verimli yürütülmesi için gerekli olan iş makinesi ve taşıtların temin edilmesi.	İş makinesi kiralanması	300.000,00		300.000,00
	Taşıt alımı	80.000,00		80.000,00
	Taşıt kiralanması	200.000,00		200.000,00
İş makinelerinin ve taşıtların verimliliğinin artırılması ve etkin kullanımın sağlanması.	İş makinesi bakım onarımı	500.000,00		500.000,00
	Taşıt bakım onarımı	130.000,00		130.000,00
	Sigorta giderleri	300.000,00		300.000,00
Hizmet binalarının ve lojmanların fiziki koşullarının iyileştirilmesi.	Büyük onarım giderleri	100.000,00		100.000,00
	Küçük onarım giderleri	100.000,00		100.000,00
	Malzeme alımı	100.000,00		100.000,00
	Bahçe bakım ve sulama malzemesi alımı	1.500,00		1.500,00
	Zirai malzeme ve ilaç alımı	1.500,00		1.500,00
	Mezar ve Şehitlik yapımı	15.000,00		15.000,00
İdaremizin hizmet kalitesinin artırılması.	Vasıflı / vasıfsız işçi alımı (71 kişi)	3.724.000,00		3.724.000,00
İdaremiz hizmet binalarının güvenliğinin sağlanması.	Özel güvenlik hizmeti alımı (18 kişi)	850.000,00		850.000,00
İdaremiz hizmet binalarının temizliğinin sağlanması.	Özel temizlik hizmeti alımı (18 kişi)	800.000,00		800.000,00
İdaremizde iş sağlığı ve güvenliğinin sağlanması.	İş sağlığı ve güvenliği hizmeti alımı	200.000,00		200.000,00
İdaremiz personelinin bilgi, beceri ve performansının artırılması.	Hizmet içi eğitim düzenlenmesi	45.000,00		45.000,00
Teknolojik kaynakların etkin kullanımının sağlanması.	Bilgisayar alımı, bakım onarımı	75.000,00		75.000,00
	Bilgisayar yazılım alım ve yapımı	10.000,00		10.000,00

<b>PERFORMANS HEDEFİ</b>	<b>FAALİYET</b>	<b>BÜTÇE İÇİ</b>	<b>BÜTÇE DIŞI</b>	<b>TOPLAM</b>
İdaremiz faaliyetlerinin kamuoyuna duyurulması.	Dergi, broşür, kitapçık bastırılması.	40.000,00		40.000,00
	<b>FAALİYET GİDERLERİ TOPLAMI</b>	<b>51.066.394,00</b>		<b>51.066.394,00</b>
	<b>GENEL YÖNETİM GİDERLERİ</b>	<b>24.023.606,00</b>		<b>24.023.606,00</b>
	<b>TOPLAM</b>	<b>75.090.000,00</b>		<b>75.090.000,00</b>

## 2. TOPLAM KAYNAK İHTİYACI TABLOSU

İdare Adı		UŞAK İL ÖZEL İDARESİ				
Bütçe Kaynak İhtiyacı	Ekonomik Kod		Faaliyet Toplamı	Genel Yönetim Giderleri Toplamı	Diğer İdarelere Transfer Edilecek Kaynaklar Toplamı	Genel Toplam
	01	Personel Giderleri				11.935.951,00
	02	SGK Devlet Primi Giderleri				1.168.733,00
	03	Mal ve Hizmet Alım Giderleri				16.390.167,00
	04	Faiz Giderleri				0,00
	05	Cari Transferler				1.595.053,00
	06	Sermaye Giderleri				38.735.424,00
	07	Sermaye Transferleri				1.504.672,00
	08	Borç verme				
	09	Yedek Ödenek				3.760.000,00
<b>Toplam Bütçe Kaynak İhtiyacı</b>					<b>75.090.000,00</b>	
Bütçe Dışı Kaynak	Döner Sermaye					
	Diğer Yurt İçi					
	Yurt Dışı					
	<b>Toplam Bütçe Dışı Kaynak İhtiyacı</b>					
<b>Toplam Kaynak İhtiyacı</b>					<b>75.090.000,00</b>	

<b>EK: FAALİYETLERDEN SORUMLU HARCAMA BİRİMLERİNE İLİŞKİN TABLO</b>		<b>UŞAK İL ÖZEL İDARESİ</b>
<b>PERFORMANS HEDEFİ</b>	<b>FAALİYETLER</b>	<b>SORUMLU BİRİM</b>
Köylerimizde sağlıklı içme ve kullanma suyu temin edilmesi.	İçme suyu arıtma tesisi yapımı	Su ve Kanal Hizmetleri Müd.
	İçme suyu deposu yenileme	Su ve Kanal Hizmetleri Müd.
	İçme suyu depolarına klor alımı	Su ve Kanal Hizmetleri Müd.
	İçme suyu tesisi yapımı	Su ve Kanal Hizmetleri Müd.
	İçme suyu tesisi bakım onarımı malzeme alımı	Su ve Kanal Hizmetleri Müd.
	İçme suyu analizi	Su ve Kanal Hizmetleri Müd.
	İçme suyu tesisi projesi hazırlanması	Su ve Kanal Hizmetleri Müd.
Köylerimizde kanalizasyon çalışmaları yapılması.	Kanalizasyon tesisi yapımı	Su ve Kanal Hizmetleri Müd.
	Kanalizasyon bakım onarımı malzeme alımı	Su ve Kanal Hizmetleri Müd.
Köy altyapı ve üstyapı tesislerinin projelerinin hazırlanması	Proje hazırlama hizmeti alımı	Plan Proje Yatırım ve İnş. Müd.
Güneş enerjisinden elektrik enerjisi elde edilmesi	Güneş panelleri yapılması	Plan Proje Yatırım ve İnş. Müd.
Katı atıkların mevzuata uygun toplanması ve bertaraf edilmesi.	Çöp konteynırı alımı	Çevre Koruma ve Kontrol Müd.
	Çöp kamyonu alımı	Çevre Koruma ve Kontrol Müd.
	İşçi hizmeti alımı	Çevre Koruma ve Kontrol Müd.
	İş güvenliği malzemesi alımı	Çevre Koruma ve Kontrol Müd.
	Uşak Çevre Birliği katılım payı	Çevre Koruma ve Kontrol Müd.
Kırsal alanda sosyal altyapının geliştirilmesi.	Park, bahçe, mezarlık bakım onarımı	Çevre Koruma ve Kontrol Müd.
Karasinek ve sivrisinek ile mücadele edilmesi.	Zirai malzeme ve ilaç alımı	Çevre Koruma ve Kontrol Müd.
	Merkez İlyaslı köyü feldispat maden ocağı gid.	Çevre Koruma ve Kontrol Müd.

<b>PERFORMANS HEDEFİ</b>	<b>FAALİYETLER</b>	<b>SORUMLU BİRİM</b>
Köy yollarında asfalt kaplama, bakım ve onarım çalışmaları yapılması.	1. kat asfalt kaplama (119,65 km)	Yol ve Ulaşım Hizmetleri Müd.
	2. kat asfalt kaplama (60 km)	Yol ve Ulaşım Hizmetleri Müd.
	Stabilize kaplama	Yol ve Ulaşım Hizmetleri Müd.
	Asfalt yama, greyderli bakım ve onarım	Yol ve Ulaşım Hizmetleri Müd.
	Akaryakıt ve madeni yağ alımı	Yol ve Ulaşım Hizmetleri Müd.
	Kalyak alımı	Yol ve Ulaşım Hizmetleri Müd.
	Asfalt nakliye giderleri	Yol ve Ulaşım Hizmetleri Müd.
	Yol yapım projeleri hazırlanması	Yol ve Ulaşım Hizmetleri Müd.
Köy yollarında alt ve üst yapı iyileştirme çalışmaları yapılması.	Menfez ve sanat yapısı yapımı	Yol ve Ulaşım Hizmetleri Müd.
	Koruge boru döşenmesi	Yol ve Ulaşım Hizmetleri Müd.
	Trafik işaret ve isim levhası alımı	Yol ve Ulaşım Hizmetleri Müd.
Hayvanların sağlıklı ve temiz su tüketmesinin sağlanması.	His göleti yapımı (11 adet)	Tarımsal Hizmetler Müdürlüğü
	His göleti bakım onarımı	Tarımsal Hizmetler Müdürlüğü
	His göleti orman izin projelerinin hazırlanması	Tarımsal Hizmetler Müdürlüğü
Hayvanların kaliteli beslenmesine katkı sağlamak için yem bitkisi üretiminin geliştirilmesi.	Yonca ve yem bezelyesi tohumu alımı	Tarımsal Hizmetler Müdürlüğü
Salgın hayvan hastalıkları ve zararlıları ile mücadele edilmesi.	İlaç ve tıbbi malzeme alımı	Tarımsal Hizmetler Müdürlüğü
Sağlıklı hububat üretiminin geliştirilmesi.	Selektör alımı (4 adet)	Tarımsal Hizmetler Müdürlüğü
Nohut üretiminin geliştirilmesi.	Nohut tohumluğu alımı	Tarımsal Hizmetler Müdürlüğü
Meyve üretiminin geliştirilmesi.	Meyve fidanı alımı	Tarımsal Hizmetler Müdürlüğü
Tarım alanlarının elektrik enerjisi ile sulamaya açılması.	Enerji nakil hattı kurulması (9 adet)	Tarımsal Hizmetler Müdürlüğü

<b>PERFORMANS HEDEFİ</b>	<b>FAALİYETLER</b>	<b>SORUMLU BİRİM</b>
Harita ve imar planı yapılması	Haritacılık ve imar planı hizmeti alımı	İmar ve Kentsel İyileştirme Md.
Köy imar planı yapılması.	İmar planı hizmeti alımı (2 adet)	İmar ve Kentsel İyileştirme Md.
Kaçak yapılaşma ile mücadele edilmesi.	Kaçak yapı yıkımı	İmar ve Kentsel İyileştirme Md.
Köylerdeki yeni yapıların Ulusal Adres Veri Tabanı kayıtlarına işlenmesi.	Numarataj levhası alımı	İmar ve Kentsel İyileştirme Md.
İmar planı yapılan köylerde kamulaştırma yapılması.	Kamulaştırma yapılması	İmar ve Kentsel İyileştirme Md.
Eğitimde fiziki kapasitenin artırılması.	Nihat Dülgeroğlu ortaokulu yapımı	Dış İlişkiler Müdürlüğü
	Bölme Mavişehir ortaokulu yapımı	Dış İlişkiler Müdürlüğü
	Eşme Güllü Köyü ilkokul ve ortaokul yapımı	Dış İlişkiler Müdürlüğü
Okulların fiziki koşullarının iyileştirilmesi.	Merkez okulları bakım onarımları	Dış İlişkiler Müdürlüğü
	Anaokulları bakım onarımları	Dış İlişkiler Müdürlüğü
	Banaz İlçesi okulları bakım onarımları	Banaz İlçe Özel İdare Müd.
	Eşme İlçesi okulları bakım onarımları	Eşme İlçe Özel İdare Müd.
	Karahallı İlçesi okulları bakım onarımları	Karahallı İlçe Özel İdare Müd.
	Sivaslı İlçesi okulları bakım onarımları	Sivaslı İlçe Özel İdare Müd.
Okulların ihtiyaçlarının karşılanması.	Ulubey İlçesi okulları bakım onarımları	Ulubey İlçe Özel İdare Müd.
	Yakacak alımları	Dış İlişkiler Müdürlüğü
	Kırtasiye alımları	Dış İlişkiler Müdürlüğü
	Akaryakıt alımları	Dış İlişkiler Müdürlüğü
	Temizlik malzemesi alımları	Dış İlişkiler Müdürlüğü
	Spor malzemesi alımları	Dış İlişkiler Müdürlüğü

<b>PERFORMANS HEDEFİ</b>	<b>FAALİYETLER</b>	<b>SORUMLU BİRİM</b>
Okulların ihtiyaçlarının karşılanması.	Telefon abonelik giderleri	Dış İlişkiler Müdürlüğü
	Bilgiye abonelik giderleri	Dış İlişkiler Müdürlüğü
	İlan giderleri	Dış İlişkiler Müdürlüğü
	Posta giderleri	Dış İlişkiler Müdürlüğü
	Sigorta giderleri	Dış İlişkiler Müdürlüğü
	Özel güvenlik hizmeti alımı	Dış İlişkiler Müdürlüğü
	Yerel proje giderleri	Dış İlişkiler Müdürlüğü
	Taşıt bakım onarım giderleri	Dış İlişkiler Müdürlüğü
	Bilgisayar alımları	Dış İlişkiler Müdürlüğü
	Makine teçhizat bakım onarım	Dış İlişkiler Müdürlüğü
	Donatım malzemesi alımı	Dış İlişkiler Müdürlüğü
	Banaz İlçesi temel eğitim telefon giderleri	Banaz İlçe Özel İdare Müd.
	Banaz İlçesi temel eğitim internet giderleri	Banaz İlçe Özel İdare Müd.
	Banaz İlçesi temel eğitim ilan giderleri	Banaz İlçe Özel İdare Müd.
	Eşme İlçesi temel eğitim telefon giderleri	Eşme İlçe Özel İdare Müd.
	Eşme İlçesi temel eğitim internet giderleri	Eşme İlçe Özel İdare Müd.
	Eşme İlçesi temel eğitim ilan giderleri	Eşme İlçe Özel İdare Müd.
	Karahallı İlçesi temel eğitim telefon giderleri	Karahallı İlçe Özel İdare Müd.
	Karahallı İlçesi temel eğitim internet giderleri	Karahallı İlçe Özel İdare Müd.
	Karahallı İlçesi temel eğitim ilan giderleri	Karahallı İlçe Özel İdare Müd.
Sivaslı İlçesi temel eğitim telefon giderleri	Sivaslı İlçe Özel İdare Müd.	

<b>PERFORMANS HEDEFİ</b>	<b>FAALİYETLER</b>	<b>SORUMLU BİRİM</b>
Okulların ihtiyaçlarının karşılanması.	Sivaslı İlçesi temel eğitim internet giderleri	Sivaslı İlçe Özel İdare Müd.
	Sivaslı İlçesi temel eğitim ilan giderleri	Sivaslı İlçe Özel İdare Müd.
	Ulubey İlçesi temel eğitim telefon giderleri	Ulubey İlçe Özel İdare Müd.
	Ulubey İlçesi temel eğitim internet giderleri	Ulubey İlçe Özel İdare Müd.
	Ulubey İlçesi temel eğitim ilan giderleri	Ulubey İlçe Özel İdare Müd.
Amatör spor kulüplerinin desteklenmesi.	Spor malzemesi alımı	Dış İlişkiler Müdürlüğü
Spor tesislerinin ihtiyaçlarının karşılanması.	Engelli havuz lifti alımı	Dış İlişkiler Müdürlüğü
Köylerde güvenliğin sağlanmasına yönelik tedbir alınması.	MOBESE kurulması	Dış İlişkiler Müdürlüğü
Çocuk evleri projesinin uygulanması.	Ev kiralanması (10 adet)	Kültür ve Sosyal İşler Müd.
	Muhtaç asker ailelerine yardım yapılması	Kültür ve Sosyal İşler Müd.
Blaundus Antik Kenti kazı çalışmaları yapılması.	Kazı çalışması yapılması.	Kültür ve Sosyal İşler Müd.
İlimizin mevcut kültür ve turizm değerlerinin tanıtımının sağlanması.	İlimizin tanıtımına yönelik kültürel faaliyetler düzenlenmesi.	Kültür ve Sosyal İşler Müd.
Arama ve Kurtarma Ekiplerinin faaliyetlerini etkin ve güvenli yapabilmesinin sağlanması.	Arama ve kurtarma malzemesi alımı	İl Afet ve Acil Durum Müd.
	8*8 Anfibi Arama Kurtarma aracı alımı	İl Afet ve Acil Durum Müd.
İl Afet ve Acil Durum Müdürlüğünün fiziki kapasitesinin artırılması.	Hizmet binası için arsa alımı ve kamulaştırma	İl Afet ve Acil Durum Müd.
İdareimiz hizmetlerinin etkin ve verimli yürütülmesi için gerekli olan iş makinesi ve taşıtların temin edilmesi.	İş makinesi kiralanması	Yol ve Ulaşım Hizmetleri Müd.
	Taşıtların alımı	Yol ve Ulaşım Hizmetleri Müd.
	Taşıtların kiralanması	Yol ve Ulaşım Hizmetleri Müd.



<b>PERFORMANS HEDEFİ</b>	<b>FAALİYETLER</b>	<b>SORUMLU BİRİM</b>
İş makinelerinin ve taşıtların verimliliğinin artırılması ve etkin kullanımın sağlanması.	İş makinesi bakım onarımı	Yol ve Ulaşım Hizmetleri Müd.
	Taşıtların bakım onarımı	Yol ve Ulaşım Hizmetleri Müd.
	Sigorta giderleri	Yol ve Ulaşım Hizmetleri Müd.
Hizmet binalarının ve lojmanların fiziki koşullarının iyileştirilmesi.	Büyük onarım giderleri	Plan Proje Yatırım ve İnş. Müd.
	Küçük onarım giderleri	Plan Proje Yatırım ve İnş. Müd.
	Malzeme alımı	Plan Proje Yatırım ve İnş. Müd.
	Bahçe bakım ve sulama malzemesi alımı	Tarımsal Hizmetler Müdürlüğü
	Zirai malzeme ve ilaç alımı	Tarımsal Hizmetler Müdürlüğü
	Mezar ve şehitlik yapımı	Plan Proje Yatırım ve İnş. Müd.
İdaremizin hizmet kalitesinin artırılması.	Vasıflı / vasıfsız işçi alımı (71 kişi)	Yol ve Ulaşım Hizmetleri Müd.
İdaremiz hizmet binalarının güvenliğinin sağlanması.	Özel güvenlik hizmeti alımı (18 kişi)	Destek Hizmetleri Müdürlüğü
İdaremiz hizmet binalarının temizliğinin sağlanması.	Özel temizlik hizmeti alımı (18 kişi)	Destek Hizmetleri Müdürlüğü
İdaremizde iş sağlığı ve güvenliğinin sağlanması.	İş sağlığı ve güvenliği hizmeti alımı	İnsan Kaynakları ve Eğt. Müd.
İdaremiz personelinin bilgi, beceri ve performansının artırılması.	Hizmet içi eğitim düzenlenmesi	İnsan Kaynakları ve Eğt. Müd.
Teknolojik kaynakların etkin kullanımının sağlanması.	Bilgisayar alım, bakım ve onarımı, yazılım alımı	Bilgi İşlem Müdürlüğü
İdaremiz faaliyetlerinin kamuoyuna duyurulması.	Dergi, broşür, kitapçık bastırılması.	Kültür ve Sosyal İşler Müd.

## EKLER

### 1. KAT ASFALT KAPLAMA PROGRAMI

NO	İLÇE	KÖY ADI	ASFALT KAPLAMA	KİLİTLİ BETON PARKE KM
			1.kat km	
1	MERKEZ	AKTAŞ-SELVİOĞLU DOLAY MAHALLESİ ARASI	3,80	
2	MERKEZ	KARABEYLİ-HACIHÜSEYİNLER MAHALLESİ ARASI	4,20	
3	MERKEZ	EMİRFAKI-SELVİLER	2,20	
4	MERKEZ	YENİKÖY-ALİŞANLAR-HASTAHALİLLER-HACIALİLER-DUMANLAR MAHALLELERİ		1,25
5	MERKEZ	ULUCAK-ÇATALBAYIR ARASI	6,30	
6	MERKEZ	TAŞKONAK MEZAR YOLU	0,50	
7	MERKEZ	İLYASLI YEŞİLYURT MAHALLESİ-GÜRE ARASI	5,40	
8	MERKEZ	ÇEVREKÖY KÖY İÇİ	0,50	
9	MERKEZ	ÇEVREKÖY -KILCAN ARASI(YENİ AÇILAN YOL)	1,00	
10	MERKEZ	GÜCER ANAYOL(MEZARLIK ÜST YOLU)	0,90	
11	MERKEZ	YAPAĞILAR-KOYUNBEYLİ ARASI	4,10	
12	MERKEZ	YAVU KÖY İÇİ	1,00	
13	MERKEZ	SORKUN ALİŞANLAR MAH-DAĞDEMİRLER YOLU ARASI	1,40	0,9
14	MERKEZ	KARACAHİSAR	1,50	
15	MERKEZ	CİĞERDEDE KÜPLEMEZLER-ARAPOĞLU MAH. ARASI	0,80	
16	MERKEZ	KAYAĞIL-KARABOL MAH.	3,60	
17	MERKEZ	ELMACIK-ULUBEY YOLU	2,20	
18	MERKEZ	MERKEZ BUĞDAYLI-SELENDİ SINIRI	1,10	
19	MERKEZ	YENİKÖY ANAYOL ÜZERİ	0,70	
20	MERKEZ	YEŞİLDERE	1,80	
21	MERKEZ	ÇARIKKÖY	1,00	
22	MERKEZ	ÇINARCIK ÜRÜNKÖY ARASI	1,00	
23	MERKEZ	KIRKA-AKARCA ARASI	5,00	
24	MERKEZ	OVADEMİRLER-ELMACIK ARASI	2,00	
25	MERKEZ	EMİRFAKI-AKBULAK(HAMAMÖNÜ)	0,50	
		<b>TOPLAM:</b>	<b>52,50</b>	<b>2,15</b>
1	BANAZ	DÜMENLER-BAHADIR ARASI	3,00	
2	BANAZ	ALABA ANA YOLU	1,00	
3	BANAZ	AHAT SUSUZ	4,00	
4	BANAZ	ÖKSÜZ GEDİKLER	0,70	
5	BANAZ	HASANKÖY HAMAMBOĞAZI	4,00	
6	BANAZ	ÇİFTLİK KÖY İÇİ	1,00	
		<b>TOPLAM:</b>	<b>13,70</b>	
1	EŞME	AHMETLER-GÜNÖREN MAH.	1,60	
2	EŞME	DERVİŞLİ-OYMALI ARASI	3,20	
3	EŞME	KARAAHMETLİ KÖYİÇİ	2,50	
4	EŞME	AĞABEY KARAMİSTAN MH.	2,70	
5	EŞME	ARMUTLU KÖY İÇİ	1,50	
6	EŞME	KARABACAKLI YÖRÜKKOÇ MAH. ARASI	1,70	
7	EŞME	EŞMELİ-DEVECİLER VE SEPETÇİLER	1,50	
8	EŞME	KAYALI-KONAK ARASI	2,30	
9	EŞME	YELEĞEN GRUP YOLU-AĞABEY GRUP YOLU ARASI	3,00	
10	EŞME	KEKLİKLİ-YENİKÖY	1,50	
11	EŞME	TAKMAK	1,00	
12	EŞME	GÜLLÜ-KEKLİKLİ	3,00	
13	EŞME	DEREKÖY-KOCAAHMETLER	1,70	
		<b>TOPLAM:</b>	<b>27,20</b>	

NO	İLÇE	KÖY ADI	ASFALT KAPLAMA	KİLİTLİ BETON PARKE KM
1	KARAHALLI	KAVAKLI CLANDIRAS	5,70	
2	KARAHALLI	KÜLKÖY	0,40	
3	KARAHALLI	DELİHIDIRLI	1,20	
		<b>TOPLAM:</b>	<b>7,30</b>	
1	SİVASLI	AZİZLER YAYALAR ARASI	4,20	
2	SİVASLI	YAYALAR	0,60	
3	SİVASLI	HANOĞLU	1,00	
4	SİVASLI	KIRKA-KARABOYALIK	4,00	
		<b>TOPLAM:</b>	<b>9,80</b>	
1	ULUBEY	BEKDEMİR-DUTLUCA	3,00	
2	ULUBEY	KIŞLA-KÜÇÜKİLYASLI	3,00	
3	ULUBEY	HASKÖY	0,50	
4	ULUBEY	DUTLUCA KÖYÜ Çİ	0,50	
		<b>TOPLAM:</b>	<b>7,00</b>	
		<b>TOPLAM:</b>	<b>117,50</b>	<b>2,15</b>
		<b>İL GENELİ TOPLAM YOL UZUNLUĞU</b>	<b>119,65</b>	

**2018 YILI KÖYYOLLARI ASFALT YAMA PROGRAMI**

S.No	İlçesi	K.K.N.	Yolun Adı	Yapılacak (Km )
1	Merkez	001	Merkez ilçe ilt. Sorkun Paşacıoğlu Eskigüney (Alişanlar -H.Bekirli-Akkaya)	26,50
2	Merkez	003	Gr.köy yolu ilt. Belkaya	4,00
3	Merkez	005	Gr.köy yolu ilt. Tosbıyık-Eskiköy-Eğlence-Göçük Mah.	9,00
4	Merkez	006	Ky.ilt.Horozcular Mh.	1,00
5	Merkez	008	Merkez ilçe ilt.Dağdemirler-Yaşamışlar	11,00
6	Merkez	012	İly ilt. Kılcan-Gücer-Bağbaşı- Gr. Ky. İlt.	9,00
7	Merkez	013	Gr.Ky.ilt.Çevreköy	0,70
8	Merkez	017	Ky.ilt. -Mesudiye-Bozköy-Karacahisar-Çamyuva ilç Hd.	16,20
9	Merkez	018	Gr.ky.ilt. Altıntaş	2,00
10	Merkez	019	Gr.ky.ilt. Güldezler	1,00
11	Merkez	020	Gr.ky.ilt. Şihhasan Mh.	1,00
12	Merkez	022	Dy.ilt.Göğem	4,80
13	Merkez	023	Ky.İlt.Göl Mah.	3,00
14	Merkez	026	Dy.ilt. Ortaköy	2,00
15	Merkez	027	Dy. İlt. Karlık	3,80
16	Merkez	033	Dy. İlt. Çarıkköy	1,00
17	Merkez	031	Dy. İlt. İkisaray-Kediyünü-Kabaklar-Kırka	12,00
18	Merkez	029	Dy. İlt Kalfa-Muharremşah	3,90
19	Merkez	042	İly. İlt. İspiroğlu Çiftliği	1,00
20	Merkez	040	İly. İlt. Yapağılar	2,00
21	Merkez	043	İly. İlt. Altınbaşak-Koyunbeyli İlç. Hd.	9,40
22	Merkez	044	İly. İlt. Arnavuoğlu Çiftliği Susuzören Şükranıye İlç. Hd.	18,00
23	Merkez	045	Gr.ky.ilt. Alibey Çiftliği	4,00
24	Merkez	047	Gr.ky.ilt. Yoncalı İlçe Hd.	8,00
25	Merkez	052	Gr.ky.ilt. Selikler	3,00
26	Merkez	053	İlç.Mrk.İlt.Ovademirler-Yavru-Hocalar	7,00
27	Merkez	055	İly. İlt. Elmacık	3,70
28	Merkez	058	İly. İlt. Karahasan	0,90
29	Merkez	059	İly. İlt. İstasyon ilçe sınırı	3,00
30	Merkez	060	Ky. İlt. Demirören	1,00
31	Merkez	061	İly. İlt. Bölme-Yeşildere Çukurağıl Gr.Ky.İlt.	15,70
32	Merkez	064	Mrk.İlçe İlt.Kuyucak	0,80
33	Merkez	065	Ky. İlt. Kayaagıl	2,70
34	Merkez	251	Dy. İlt. Karaağaç	6,80
35	Merkez	068	Ky. İlt Dere Mah.	3,00
36	Merkez	070	Dy. İlt. İlyaslı Yeşilyurt Mah.	18,60
37	Merkez	071	Ky. İlt Eskisaray	0,80
38	Merkez	079	Gr.Ky. İlt. Güre Yoncalı	4,00
39	Merkez	080	Dy. İlt. Çiftlik Yenimahalle Çamyazı	5,00
40	Merkez	088	Dy. İlt Kısık	1,00
41	Merkez	089	Dy. İlt Sirge-Hisar	3,70
42	Merkez	091	Ky. İlt. Dışkaya-Tepe-Alicikler	5,00
43	Merkez	097	Dy. İlt H. Ömerler Ortabağ	2,00
44	Merkez	099	İly. İlt. Çatalbayır Kelbatmaz Mermerdirek	1,00
45	Merkez	100	İly. İlt. Geyikdamı Baldıran	3,00
46	Merkez	102	Dy. İlt Ulucak Boyalı	8,70
47	Merkez	106	Dy. İlt Taşkonak Duruhoca Topallar Kuzandamı	16,00
48	Merkez	107	Ky. İlt. Hacıaliler Dumanlar	3,00
49	Merkez	103	Kozburun Gr. Ky. İlt.	1,00

50	Merkez	111	Dy. İlt Yeniköy	8,00
51	Merkez	114	Dy. İlt Güneli- Çerçi Dam.- Ormandamı- Buğdaylı	12,00
52	Merkez	115	Gr. Ky. İlt. Mollamusa Efeler Kurugedik	6,00
53	Merkez	119	Gr. Ky. İlt. Karaçorlar Mah.	1,00
54	Merkez	123	Dy İlt.Beylerhan-Köprübaşı ,Hacışerifler, Velibeyler	12,00
55	Merkez	219	Gr.Ky.İlt.Pırtılar	1,00
56	Merkez	127	Gr. Ky. İlt. Gökçetepe	3,00
57	Merkez	132	Ky. İlt. Karaköseler Çamrak	1,00
58	Merkez	128	İmamlar Eminoğlu Velikahyalar .Karakuyu-Karahasan Abdiler Mah.Ky.İlt.	13,40
59	Merkez	134	Ustalar-Adıyalar-Kadılar-Dikmenler	2,00
60	Merkez	142	Gr. Ky. İlt. Arafat	1,00
61	Merkez	126	İly. İlt. Akbulak Zahman	14,00
62	Merkez	135	Gr. Ky. İlt. Kırhallar	1,00
63	Merkez	137	Gr. Ky. İlt Kadiroğlu- Ülfetler-Sayalar	3,00
64	Merkez	141	Gr. Ky. İlt. Halilefendi Çiftliği	1,00
65	Merkez	144	Gr. Ky. İlt. Aptiler	1,00
66	Merkez	125	Ky. İlt Kıran	1,00
67	Merkez	145	Gr. Ky. İlt. Çam Payamlı	5,00
68	Merkez	148	İly. İlt. Derbent- Kapancık	10,00
69	Merkez	149	Gr. Ky. İlt. Uzunçağıl İl Hd.	4,00
70	Merkez	154	Dy. İlt Ürünköy Aktaş Selviler	10,00
71	Merkez	158	Gr. Ky. İlt. Çuhadarlar Hediler	4,00
72	Merkez	155	Gr. Ky. İlt. Dolay Hasanlar	2,00
73	Merkez	156	Ky. İlt. Hıdırlar	1,00
74	Merkez	159	Dy. İlt Kaşbelen Kuşoğlanlar	2,00
75	Merkez	161	İly. İlt. Hacıkaem	2,00
76	Merkez	162	İlç.Mrk.Dünek-Karabacaklar-Karabeyli-Eynahan-Ada-Küplemezler-Çam	32,00
77	Merkez	165	Ky. İlt Ramazanlar	1,00
78	Merkez	168	Kale-Sarıdere-Elifcikler Ky.İlt.	5,00
79	Merkez	169	Ky.İlt.Kocadüz-Gökçedal-H.Hüseyinler	11,00
80	Merkez	170	Taşavlu -Gökdere -Kocadüz-Gökçedal	3,00
81	Merkez	172	Araplar-Küplemezler-Vezirler	2,00
82	Merkez	171	Ky.İlt.İmamlar-Taşavlu-Eseler--Cangaloğlu-Zelihaoğlu Dam.-Çallılar	11,00
83	Merkez	174	Ky.İlt.Çakırlar	1,00
84	Merkez	176	Ky.İlt.Mezarderesi	1,00
85	Merkez	177	Gr.Ky.İlt. Babacanlar	1,00
86	Merkez	178	Gr.Ky.İlt.Alişanlar-Duraklar-Kadılar Gr.Ky.İlt.	3,00
87	Merkez	182	Dağ Yenice Gr.Ky.İlt.	1,00
88	Merkez	183	İly.İlt.Fakılı	3,00
89	Merkez	184	Gr.Ky.İlt.Bozlar	4,00
90	Merkez	084	Eşme Sınırı İly.İlt.	2,00
91	Merkez	185	Eski Güney Gediz İlçe Hd.	4,00
92	Merkez	220	İly.ilt Çınarcık	2,00
93	Merkez	223	Ky.İlt.Derbent / Ortaburun	2,00
94	Merkez	224	Gr.Ky.İlt. Bozköy	0,50
95	Merkez	238	Dy.İlt.Ürünköy	3,00
96	Merkez	016	Dyİlt.Bozkuş Ky İlt	3,30
97	Merkez	010-2	008 KKN.İlt. 012 KKN İltisak (DağdemirlerYolu İlt-kılcan Yolu İlt)	6,00
98	Merkez	011-2	010 KKN.İlt. 013 KKN İltisak (Çevreköy)	1,00
99	Merkez	015-2	012 KKN.İlt. 017 KKN İltisak (Kılcan İlt-mesudiye İlt)	5,00
100	Merkez	024-2	022 KKN.İlt. Abide (Gövm -Abide)	1,00

101	Merkez	032-2	029 KKN.İlt. 031 KKN İlt. (Muherramşah-Kediyünü)	2,00
102	Merkez	035-2	033 KKN.İlt. 031 KKN İlt. (Kırka-Çarık köy.İlt.)	6,00
103	Merkez	036-2	035-2 KKN.İlt. 031 KKN İlt. (Çarikköy-Kırka İlt.)	2,00
104	Merkez	048-2	047 KKN.İlt. Sivashlı İlç.Hd. (Yoncalı Sivashlı İlç.hd.)	4,00
105	Merkez	049-2	047 KKN.İlt. 044 KKN İlt. (Yoncalı-Şükranıye)	3,00
106	Merkez	050-2	044 KKN.İlt. Sivashlı İlç.Hd. (Şükranıye -Ulubey İlç.hd.)	1,00
107	Merkez	051-2	044 KKN.İlt. 052 KKN İlt. (Selikler-Susuzören)	3,00
108	Merkez	057-2	058 KKN.İlt. Ulubey İlç.Hd. (Karahasan-Ulubey İly.İlt.)	1,00
109	Merkez	063-2	066 KKN.İlt. 061 KKN İltisak (Karabol-Bölme)	2,00
110	Merkez	069-2	068 KKN.İlt. 070 KKN İltisak (Eskisaray-Kayağıl Dere mah.)	3,00
111	Merkez	072-2	070 KKN.İlt. Ulubey İlç.Hd. (İlyashlı-Ulubey İlç.hd.)	3,00
112	Merkez	075-2	183 KKN.İlt. Ulubey İlç.Hd. (Fakılı-Ulubey İlç.hd.)	1,00
113	Merkez	093-2	091 KKN.İlt. Eşme İlç.Hd. (Alicikler-Eşme İlç.hd.)	1,00
114	Merkez	098-2	097 KKN.İlt. 099 KKN İltisak (Çatalbayır-Ortabağ)	4,00
115	Merkez	101-2	100 KKN.İlt. Selendi İlç.Hd. (Baldıran-Selendi İlç.hd.)	1,00
116	Merkez	121-2	114 KKN.İlt. 184 KKN İltisak ( Ormandamı-Bozlar İlt.)	4,00
117	Merkez	143-2	142 KKN.İlt. Gediz İly. (Arafat-Emirfakı)	2,00
118	Merkez	164-2	162 KKN.İlt. 162 KKN İltisak (Selvioğlu Ky.İlt.Hasanlar)	2,00
119	Merkez	166-2	162 KKN.İlt. Gediz İlç.Hd. (Eynihan gediz İlç.Hd.)	1,00
120	Merkez	167-2	162 KKN.İlt. 168 KKN İltisak (Karabeyli-Sarıdere)	2,00
121	Merkez	173-2	170 KKN.İlt. 171 KKN İltisak (Gökdere-Çiğerdede Ky.İlt.)	2,00
122	Merkez	186-2	182 KKN.İlt. 012 KKN İltisak (Bağbaşı-Dağyenice)	2,00
123	Merkez	188-2	029 KKN.İlt. Sivashlı İly.İlt. (Muharremşah-Sivashlı İly.İlt.)	2,00
124	Merkez	189-2	053 KKN.İlt. 044 KKN İltisak (Hocalar-Susuzören Ky İlt.)	1,00
125	Merkez	191-2	061 KKN.İlt. Ulubey İlç.Hd. (Yeşildere-Ulubey İlç.Hd.)	2,00
126	Merkez	194-2	061 KKN.İlt. 071 KKN İltisak (İlyashlı-Çukurağıl)	3,00
127	Merkez	197-2	080 KKN.İlt. Eşme İly.İlt. ( Kaplıca-Çamyazı ilt.)	1,00
128	Merkez	198-2	089 KKN.İlt. Eşme İlç.Hd. (Hisar Eşme İlç.hd.)	1,00
129	Merkez	199-2	90 KKN.İlt. Eşme İlç.Hd. (Alanyurt Eşme İlçe Hd.)	1,00
130	Merkez	201-2	111 KKN.İlt. 202 KKN İltisak (Yeniköy-Kurugedik-İlt.)	3,00
131	Merkez	202-2	115 KKN.İlt. Selendi İlç.Hd. (Kurugedik-Selendi İlç.Hd.)	2,00
132	Merkez	204-2	114 KKN.İlt. Selendi İl Hd. (Buğdaylı-Selendi İl hd.)	2,00
133	Merkez	206-2	138 KKN.İlt. Selendi İlç.Hd. (Ustalar-Selendi İlç.hd.)	3,00
134	Merkez	209-2	149 KKN.İlt. Kütahya İl Hd. (Uzunçağıl-Kütahya İl hd.)	2,00
135	Merkez	211-2	162 KKN.İlt. Gediz İly.İlt. (Ada-Gediz İly İlt.)	3,00
136	Merkez	213-2	162 KKN.İlt. 169 KKN İltisak (Karabeyli-Hacı Hüseyinler)	5,00
137	Merkez	215-2	156 KKN.İlt. 162 KKN İltisak (Hasanlar-Selvioğlu Ky.ilt)	2,00
138	Merkez	217-2	174 KKN.İlt. 004 KKN İltisak (Sorkun-Çakırlar)	1,00
139	Merkez	225-2	161 KKN.İlt 162 KKN iltisak ( Hacıkadem Asfalt Şantiyesi )	5,00
140	Merkez	226-2	029 KKN İlt. İkisaray	1,50
141	Merkez	230-2	Dy.İlt.Ovademirler Girişi ( Seramik Evleri )	2,50
142	Merkez	233-2	Bozkuş -Ortaköy	6,00
143	Merkez	237-2	Çukurağıl İlçe Hududu	2,00
144	Merkez	239-2	Dağdemirler - Çevreköy	4,00
145	Merkez	249-2	Çukurağıl-Eskisaray	4,00

146	Merkez	253-2	Dy.ilt. Kabaklar köy yolu İlt. ( Karlık kavşağı karşısı )	2,00
147	Banaz	1	İlçe merkez ilt.Banazköy, Hatipler, Dümenler(deprem evleri )	13,00
148	Banaz	3	Gr. Ky. İlt. Alaba	1,00
149	Banaz	5	Dy. İlt. Düzlüce	2,00
150	Banaz	6	İly. İlt. Hallaçlar-Depremevleri	4,00
151	Banaz	7	Gr. Ky. İlt. Kozviran Mah.	3,00
152	Banaz	10	Dy. İlt. Hamambogazı Ky. İlt.	1,00
153	Banaz	12	Dy. İlt. Şirindere, Kaplangı	2,00
154	Banaz	13	Dy. İlt. Corum	4,00
155	Banaz	17	Dy. İlt. Paşacık	6,00
156	Banaz	19	Dy. İlt. Büyükturak	1,00
157	Banaz	21	Dy. İlt. Çiftlik, Karaköse, Balcıdamı	8,10
158	Banaz	22	İlçe merkez-Bağkonak	4,00
159	Banaz	23	İlçe merkez-Ova mah. Hasanköy	4,70
160	Banaz	24	Ky. İlt. Yeniceköy	10,00
161	Banaz	25	İlçe merkez Şaban, Reşadiye, Düzkişla	16,00
162	Banaz	27	İly. İlt. Yazıtepe, Avganmah.	1,00
163	Banaz	28	İly. İlt. Ayvacık, Çöğürlü, Kavacık	7,00
164	Banaz	31	İly. İlt. Ulupınar, Boduçdamı, Mah.	5,00
165	Banaz	35	Dy. İlt. Öksüz, Susuz İlçe Hud.	11,00
166	Banaz	36	Dy. İlt. Gedikler	1,90
167	Banaz	41	Dy. İlt. Nohutova Mah.	2,00
168	Banaz	45	Dy. İlt. Kızılcaören	2,00
169	Banaz	46	Dy. İlt. Derbent-Gebekavak Mah.	5,80
170	Banaz	48	Dy. İlt. Kızılhisar, Danaoğlu	2,00
171	Banaz	50	İlçe Merkezi Kuşdemir, Burhaniye,Ovacık ( Kükürt )	18,00
172	Banaz	54	Çamsu, Ayrancı, Baltalı İl Hud. (Yeni Mah.-Yeni-Dere köy )	29,00
173	Banaz	55	Gr. Ky. İlt. Yeşilyurt	1,00
174	Banaz	57	Gr. Ky. İlt. Küçükler	2,00
175	Banaz	58	Gr. Ky. İlt. Karacahisar	7,20
176	Banaz	60	Gr. Ky. İlt. Kayaardı Mah. Gürlek	2,00
177	Banaz	61	Gr. Ky. İlt. Küçükoturak	1,00
178	Banaz	62	Gr. Ky. İlt. Muratlı	3,00
179	Banaz	64	Gr. Ky. İlt. Bahadır,Hasan, Değirmen Mah.	3,00
180	Banaz	077	İly.İlt.Güllüçam	1,00
181	Banaz	002-2	001 KKN.İlt. Banaz Dy. ( Hatipler-Banaz dy.İlt.)	4,00
182	Banaz	009-2	Dy.İlt.Dumlupınar İlç.Hd. (Çiftlik-Dumlupınar İlç.hd.)	2,00
183	Banaz	053-2	001 KKN.İlt. Evrendede (Banazköy-Evrendede)	3,00
184	Banaz	066-2	001 KKN.İlt. 006 KKN İltisak (Dümenler D.Evleri-Hallaçlar-D.Evleri)	3,00
185	Banaz	067-2	025 KKN.İlt. Banaz İly. (Düzkişla-Banaz İly.İlt.)	4,00
186	Banaz	072-2	050 KKN.İlt. 056 KKN İltisak (Ovacık-Çamsu)	5,00
187	Banaz	078-2	Güllüçam - ilt - .İly.İlt	1,00
188	Eşme	2	İly.İlt. Dağdedeli, İsalır Gr. Ky. İlt.	4,00
189	Eşme	7	Gr. Ky. İlt. Akçaköy	3,00
190	Eşme	9	Ky. İlt. Kocabay	1,00
191	Eşme	10	Gr. Ky. İlt. Düzköy, Seyribazlı, Camili	7,00
192	Eşme	12	Gr Ky. İlt. Gökçukur	1,00
193	Eşme	14	İly. İlt. Kolonkaya, Aydınlı, Karacaömerli (Çobanlar-H.Kadirli-Güzelköy)	17,80
194	Eşme	15	Gr. Ky. İlt. Bekişli, Katrancılar -Karapınar	8,00
195	Eşme	16	Gr. Ky. İlt. Emirli	0,90
196	Eşme	21	İly. İlt. Hayribey	2,50

197	Eşme	22	İly. İlt.Ahmetler İstasyon İlçe Hd.	8,50
198	Eşme	26	İlçe merkez ilt. Kayalı Konak Narlı	9,10
199	Eşme	27	Gr. Ky. İlt. Güllübağ Alıçlı	10,00
200	Eşme	35	İly. İlt. Keklikli Yağcılar	4,20
201	Eşme	37	İly. İlt. Kazaklar	3,00
202	Eşme	39	Cöneler-Araplar gr. Ky. İlt.	3,00
203	Eşme	41	İly. İlt. Yeni Şehitli, Şehitli	3,00
204	Eşme	44	İly. İlt. Kandemirler-Hacıkırlar-Bozuklar Ağabey	10,00
205	Eşme	46	Gr. Ky. İlt. Poslu Karaahmetli	7,00
206	Eşme	51	Gr.Ky. İlt. Hacıbekirli	1,00
207	Eşme	53	Gr. Ky. İlt. Beterler- Derebeyli-Aliosmanlar Mh.-Derebeyler-Mistanlar	6,00
208	Eşme	58	İly. İlt. Dereli	8,80
209	Eşme	60	İly. İlt. Eşmetaş	1,70
210	Eşme	62	İly. İlt. Balabancı	3,70
211	Eşme	64	İly. İlt. Cevizli	1,50
212	Eşme	67	Manavlı Davutlar Gr. Ky İlt.Velibeyler	5,90
213	Eşme	68	Gr. Ky İlt. Taşcılar Mah.-Kuşçular Mh.	3,00
214	Eşme	70	İly. İlt. Hardallı	3,00
215	Eşme	71	İlçe merkez ilt. Yayla-Güney- Narıncalı	22,00
216	Eşme	72	Gr. Ky. İlt . İbrahimler-Caberköy	2,00
217	Eşme	73	Gr. Ky. İlt. Aliağalar	1,00
218	Eşme	79	Gr.Ky. İlt. Tüller Armutlu	4,00
219	Eşme	82	Gr. Ky. İlt. Musalarr-Elmagediği-Recepler-Hıdırlar-Eşmeli İly. İlt.	10,00
220	Eşme	86	İly. İlt. Alahabalı- Kocahüseyin Mah (Palalı,Çavuşlar)	4,00
221	Eşme	87	İly. İlt. Arıklar	2,00
222	Eşme	88	İly.İlt. Hüseyinli- Helimli- Dağillar -Karamahmut	7,00
223	Eşme	93	İly. İlt. Dervişli	1,90
224	Eşme	96	İly. İlt. Oymalı- Eskiköy Mh. Çaykışla(Şalvarlı-Gedikler-Müdürlü-Piştavlı-Dibaşlı-Eskiköy)	11,00
225	Eşme	98	Gr. Ky. İlt . Harmandalı Mh.	3,00
226	Eşme	101	Tomlu-Toztepe	2,00
227	Eşme	102	İly.İlt. Hacıbili-Ayanlı	1,00
228	Eşme	104	İly. İlt.Kıranköy- Saraycık-Köseler-Sariahmetli	19,00
229	Eşme	112	Gr. Ky. İlt. Uluyayla-Köylüoğlu-Topuzlu	6,30
230	Eşme	113	İly. İlt. Cemalçavuş-Sarıhasan-Hamamdere (Alabaşlı-İlikler )	10,00
231	Eşme	114	Gr. Ky. İlt. Mistanlı-Delibaşlı Farsak Deresi Mh.-Fırtınalı	9,00
232	Eşme	116	Gr. Ky. İlt. Gökbel-Çatal	6,00
233	Eşme	120	İly. İlt. Dereköy-H.Bekirli ( Kocaahmetler)	3,70
234	Eşme	121	İly. İlt. Karabacaklı -Yörükkoç-Hocalar	4,00
235	Eşme	123	Ky. İlt. Musaçavuş Mah.	2,00
236	Eşme	124	İly. İlt.Günyaka-İsahocalar	2,00
237	Eşme	125	Gr. Ky. İlt. Ortamahalle -İbrahimler	3,00
238	Eşme	126	İly. İlt. Dumanlar Mah.	1,00
239	Eşme	127	İly. İlt. Cemal Mah.	1,00
240	Eşme	128	Merkez ilçe sınırı Çalıkhasan	2,00
241	Eşme	130	İly. İlt. Tepe Mah -Dere Mah.-Düdüklü mah	6,00
242	Eşme	131	Gr. Ky. İlt. Kılıçlar	1,00
243	Eşme	008-2	130 KKN.İlt. Merkez İlç.Hd .(Tepe Mah.-Merkez İlç. Hud.)	1,00
244	Eşme	017-2	014 KKN.İlt. Ulubey İlç.Hd. ( Karacaömerli - Ulubey İlç.Hud. )	1,00
245	Eşme	019-2	018 KKN.İlt. Ulubey İlç.Hd. ( Bekişli Yolu İlt-Ulubey İlç.Hud. )	1,00
246	Eşme	030-2	026 KKN.İlt. Eşme İly. İltisak ( Konak-Eşme İly.İlt. )	3,00
247	Eşme	031-2	026 KKN.İlt. Eşme İly. İltisak ( Kayapınar-Narlı )	5,00



248	Eşme	034-2	Eşme İly.İlt. 035 KKN İltisak ( Keklikli-Yeniköy Yolu İlt. )	6,00
249	Eşme	040-2	041 KKN.İlt. Eşme İly.İlt. ( Yenişehirli-Kayapınar )	3,00
250	Eşme	045-2	046 KKN.İlt. 039 KKN İltisak ( Poslu - Cöneler )	3,00
251	Eşme	061-2	060 KKN.İlt. Alaşehir İly. İltisak ( Eşmetaş-Alaşehir İly.İlt. )	2,00
252	Eşme	063-2	062 KKN.İlt. Alaşehir İly. İltisak ( Balabancı-Alaşehir İly.İlt )	4,00
253	Eşme	129-2	128 KKN.İlt. Merkez İlç.Hd. ( Çalıkhasan -Mrk.İlç.Hud. )	4,00
254	Eşme	152-2	114 KKN.İlt. Merkez İlç.Hd. ( Delibaşlı-Mrk.İlç.Hud. )	1,00
255	Eşme	132-2	010 KKN.İlt. 130 KKN İltisak ( Camili-Kocabey Yolu İlt. )	1,00
256	Eşme	134-2	014 KKN.İlt. Ulubey İlç.Hd. ( Karacaömerli -Ulubey İlç.Hud. )	2,00
257	Eşme	135-2	026 KKN.İlt. Ulubey İly.İlt. ( Narlı - Ulubey İlç.Hud. )	4,00
258	Eşme	136-2	039 KKN.İlt. 037 KKN İltisak ( Araplar - Kazaklar )	4,00
259	Eşme	137-2	046 KKN.İlt. Denizli İl Hd. ( Karaahmetli - Denizli İl Hud. )	3,00
260	Eşme	139-2	053 KKN.İlt. 058 KKN İltisak ( Derebeyler-Hidayetler )	3,00
261	Eşme	143-2	068 KKN.İlt. Eşme İly.İlt. ( Taşcılar - Alaşehir İly.İlt. )	1,00
262	Eşme	145-2	079 KKN.İlt. Kula İly. İltisak ( Armutlu-Kula İly.İlt. )	3,00
263	Eşme	148-2	098 KKN.İlt. Merkez İlç.Hd. ( Harmandallar - Mrk.İlç.Hud.	1,00
264	Eşme	150-2	104 KKN.İlt. 123 KKN İltisak ( Karabacaklı - Saraycık yolu İlt )	3,00
265	Karahallı	001	İlçe Merkezi ilt. Külköy-Duraklı	6,60
266	Karahallı	002	Gr. Ky. İlt. Alfaklar	14,00
267	Karahallı	007	İly. İlt. Çokaklı - Çoğuplu	6,50
268	Karahallı	010	İly. İlt. Karbasan	5,70
269	Karahallı	014	İly. İlt. Buğdaylı	1,00
270	Karahallı	015	İly. İlt. Kaykılı	2,00
271	Karahallı	018	İlçe merkez ilt.Paşalar-Kavaklı	8,00
272	Karahallı	022	Ky. İlt. Karayakuplu	1,00
273	Karahallı	023	Ky. İlt. Merkez ilçe hd.	5,00
274	Karahallı	027	Gr.Ky.İlt.Dere Mah.	2,00
275	Karahallı	028	İly.İlt.Dumanlı	1,00
276	Karahallı	031	Dy.İlt.Delihıdırılı	1,70
277	Karahallı	032	Çoğuplu -Derincik	4,00
278	Karahallı	033	İly.İlt.Kırkyaren	1,00
279	Karahallı	035	Duraklı - Yedideğirmen	4,00
280	Karahallı	004-2	010 KKN.İlt. Denizli İl Hd. ( Karbasan - Denizli İl Hud. )	5,00
281	Karahallı	009-2	Karahallı İly.İlt. Denizli İl Hd. ( Çokaklı - İlç.Hud. )	3,00
282	Karahallı	011-2	010 KKN.İlt. Çal İlç.Hd. ( Karbasan - Çal İlç.Hud. )	2,00
283	Karahallı	012-2	011 KKN.İlt. Çal İlç.Hd. ( Karbasan - Çal İlç.Hud. )	1,00
284	Karahallı	013-2	Karahallı İly.İlt. Çal İlç.Hd. ( Karahallı İly.İlt.-Çal.İlç.Hud. )	3,00
285	Karahallı	017-2	Ulubey İlç.İlt. 018 KKN İltisak ( Paşalar - Bekiköy )	5,00
286	Karahallı	020-2	018 KKN.İlt. 021-2 KKN İltisak ( Paşalar - Külköy Yolu )	2,00
287	Karahallı	021-2	Karahallı İlt. 002 KKN İltisak ( Karahallı - Külköy Yolu )	6,00
288	Karahallı	024-2	022 KKN.İlt. Ulubey İlç.Hd. (Karayakuplu - Ulubey İlç.Hud. )	3,00
289	Karahallı	025-2	Ulubey İy.İlt. 018 KKN İltisak ( Kavaklı - Kırkyaren )	4,00
290	Karahallı	026-2	Sivaslı İlç.Hud. ( Alfaklar - Sivaslı İlç.Hud. )	1,00
291	Karahallı	029-2	Dumanlı İlt.İly.İlt.	1,00
292	Karahallı	38-2	İlç.Mrk.İlt-Buğdaylı	2,00
293	Sivaslı	1	Sivaslı Eldeniz Cinoğlu Hanoğlu İlç. Hd.	17,00
294	Sivaslı	2	Gr. Ky. İlt Özbeyli	4,00

295	Sivaslı	4	İly. İlt. Tatar Ağaçbeyli	10,00
296	Sivaslı	5	Gr. Ky. İlt. Yayalar . Budaklar	10,00
297	Sivaslı	10	İlç.Mrz.İlt.. Selçikler. Sazak. Azizler. Kökez. Hacım.	19,00
298	Sivaslı	14	Gr.Ky.İlt.. Samatlar	4,00
299	Sivaslı	16	İly. İlt. Karaboyalık.	6,00
300	Sivaslı	19	Gr.Ky. İlt. Ketenlik-Tekeli Mah.	8,00
301	Sivaslı	23	Gr. Ky. İlt. Tüllüce Mah.	1,00
302	Sivaslı	24	İly.İlt.Salmanlar	1,00
303	Sivaslı	25	Hacım İly.İlt.İlçe Hud.	2,00
304	Sivaslı	33	Ky.İlt.Çubuk Mahallesi	1,00
305	Sivaslı	40	Dy.İlt.Akarca	1,00
306	Sivaslı	003-2	İly.İlt. 004 KKN İltisak ( Tatar - İly.İlt )	4,00
307	Sivaslı	006-2	005 KKN.İlt. Karahallı İlç.Hd. ( Yayalar - İlç.Sınırı )	4,00
308	Sivaslı	007-2	005 KKN.İlt. 010 KKN İltisak ( Selcikler- Yayalar Yolu )	4,00
309	Sivaslı	009-2	005 KKN.İlt. 010 KKN İltisak ( Kökez-Budaklar )	5,00
310	Sivaslı	011-2	010 KKN.İlt. Merkez İlç.Hd ( Kökez-İlç.Sınırı )	3,00
311	Sivaslı	012-2	010 KKN.İlt. 014 KKN İltisak ( Samatlar-Hacım )	4,00
312	Sivaslı	013-2	010 KKN.İlt. 014 KKN İltisak ( Samatlar-Kökez )	4,00
313	Sivaslı	027-2	005 KKN.İlt. Karahallı İlç. Hd. ( Budaklar - İlç.Sınırı )	2,00
314	Sivaslı	028-2	014 KKN.İlt. 024 KKN İltisak ( Salmanlar-Samatlar )	3,00
315	Sivaslı	030-2	019 KKN.İlt. Erice İly. İltisak ( Kömürcü-İly.İlt )	3,00
316	Sivaslı	038-2	010 KKN İlt İly.İlt (Selcikler İly.İlt )	5,00
317	Sivaslı	039-2	010 KKN İlt Pınarbaşı ( Selcikler-Pınarbaşı )	3,00
318	Sivaslı	46-2	Ağaçbeyli Yayalar	5,40
319	Ulubey	1	İly. İlt. Bekdemir	6,70
320	Ulubey	4	Sevindikler Gr. Ky. İlt.	2,00
321	Ulubey	5	İly. İlt. Köseler, Tutluca	6,00
322	Ulubey	8	İly. İlt. Emekse, Avgan	9,10
323	Ulubey	9	Ky. İlt. Külçen-Emekse	4,00
324	Ulubey	12	İly. İlt. Hasköy	1,00
325	Ulubey	13	İly. İlt. İshaklar, Çalyenice	6,00
326	Ulubey	15	İly.İlt. Büyük Kayalı-K. Kayalı	12,00
327	Ulubey	18	İly. İlt. Kıranköy	2,30
328	Ulubey	20	İly. İlt. Sülümenli	1,00
329	Ulubey	21	İly. İlt. Çamlıbel, Hanyeri, Kurudere	11,80
330	Ulubey	24	İly. İlt. Aksaz Hamam	1,00
331	Ulubey	25	İly. İlt. Deredamları	2,00
332	Ulubey	27	İly. İlt. Karacaahmet	0,90
333	Ulubey	29	İly. İlt. Gedikler	2,40
334	Ulubey	30	Ky. İlt. Merdivenli	1,00
335	Ulubey	32	İly. İlt. Gümüşkol	2,00
336	Ulubey	36	İly. İlt. Kışla,Çamdere	15,00
337	Ulubey	43	İl hd. Omurca-Akkeçili-Çardak-Çırpıcılar	18,00
338	Ulubey	38	Gr ky. İlt. K. İlyalı-Söğütlü	6,00
339	Ulubey	41	Gr. Ky. İlt. Hacı Aliler.	1,00
340	Ulubey	48	Kurudere ilt.-Çamiçi	5,00
341	Ulubey	56	Dy.İlt.İnay İstasyon Mah.	1,00
342	Ulubey	006-2	005 KKN.İlt. Merkez İlç.Hd. ( Dutluca-Mrk.İlç.Hud. )	4,00
343	Ulubey	007-2	Ulubey İlt. 009 KKN İltisak ( Ulubey İlt-Külçen )	4,00
344	Ulubey	011-2	008 KKN.İlt. Karahallı İlç.Hd. ( Avgan-Karahallı İlç.Hud.)	7,00

345	Ulubey	017-2	008 KKN.İlt. Merkez İlç.Hd. ( Avgan-Mrk.İlç.Hud. )	10,00
346	Ulubey	028-2	027 KKN.İlt. İly. İltisak ( Ulubey İly.İlt-Karacaahmet )	1,00
347	Ulubey	031-2	026-2 KKN.İlt. 030 KKN İltisak ( Merdivenli )	2,00
348	Ulubey	033-2	İly.İlt. 032 KKN İltisak ( Gümüşkol-İnay )	7,00
349	Ulubey	037-2	039 KKN.İlt. Eşme İlç.Hd. ( Söğütlü-Eşme İlç.Hud )	2,00
350	Ulubey	040-2	013 KKN.İlt. Denizli İl Hd. ( Çalyenice-Denizli İl.Hud )	1,00
351	Ulubey	044-2	043 KKN.İlt. Merkez İlç.Hd. ( Çırpıcılar Yolu-Mrk.İlç.Hud. )	2,00
352	Ulubey	045-2	036 KKN.İlt. 043 KKN İltisak ( Çardak -Çamdere )	4,00
353	Ulubey	046-2	Ulubey İlt. 036 KKN İltisak ( Çamdere Yolu İlt.-Ulubey )	12,00
354	Ulubey	047-2	046-2 KKN.İlt. 043 KKN İltisak ( Omurca-Çamdere Yolu )	10,00
355	Ulubey	049-2	015 KKN.İlt. Denizli İl Hd. ( B.Kayalı-Denizli İl.Hud )	4,00
356	Ulubey	053-2	038 KKN.İlt. Eşme İlç.Hd. ( K.İlyaslı-Eşme İlç.Hud. )	2,00
357	Ulubey	054-2	043 KKN.İlt. Eşme İlç.Hd. ( Çırpıcılar - Eşme İlç.Hud. )	1,00
358	Ulubey	055-2	036 KKN.İlt. Eşme İlç.Hd. ( Çamdere-Omurca )	5,00
359	Ulubey	060-2	Çardak İlçe Hududu	2,00
			<b>TOPLAM</b>	<b>1.520,20</b>

2018 YILI KÖY YOLLARI GREYDERLİ BAKIM PROGRAMI				
S.No	İlçesi	K.K.N.	Yolun Adı	Yapılacak (Km )
1	Merkez	001	Merkez ilçe ilt. Sorkun Paşacıoğlu Eskigüney (Alişanlar -H.Bekirli-Akkaya)	26,50
2	Merkez	003	Gr.köy yolu ilt. Belkaya	4,00
3	Merkez	004	Gr.köy yolu ilt. Tatlıpınar Mah.	2,00
4	Merkez	005	Gr.köy yolu ilt. Tosbıyık-Eskiköy-Eğlence-Göçük Mah.	19,00
5	Merkez	006	Ky.ilt.Horozcular Mh.	1,00
6	Merkez	008	Merkez ilçe ilt.Dağdemirler-Yaşamışlar	11,00
7	Merkez	009	Gr.ky.ilt. Şekerli Mh.	8,00
8	Merkez	012	İly ilt. Kılcan-Gücer-Bağbaşı- Gr. Ky. İlt.	9,00
9	Merkez	013	Gr.Ky.ilt.Çevreköy	0,70
10	Merkez	017	Ky.ilt. -Mesudiye-Bozköy-Karacahisar-Çamyuva ilç Hd.	16,20
11	Merkez	018	Gr.ky.ilt. Altıntaş	2,00
12	Merkez	019	Gr.ky.ilt. Güldezler	1,00
13	Merkez	020	Gr.ky.ilt. Şihhasan Mh.	1,00
14	Merkez	022	Dy.ilt.Göğem	4,80
15	Merkez	023	Ky.İlt.Göl Mah.	3,00
16	Merkez	026	Dy.ilt. Ortaköy	2,00
17	Merkez	027	Dy. İlt. Karlık	3,80
18	Merkez	033	Dy. İlt. Çarıkköy	1,00
19	Merkez	031	Dy. İlt. İkisaray-Kediyünü-Kabaklar-Kırka	12,00
20	Merkez	029	Dy. İlt Kalfa-Muharremşah	3,90
21	Merkez	042	İly. İlt. İspiroğlu Çiftliği	1,00
22	Merkez	040	İly. İlt. Yapağılar	2,00
23	Merkez	043	İly. İlt. Altınbaşak-Koyunbeyli İlç. Hd.	9,40
24	Merkez	044	İly. İlt. Arnavuoğlu Çiftliği Susuzören Şükranıye İlç. Hd.	18,00
25	Merkez	045	Gr.ky.ilt. Alibey Çiftliği	4,00
26	Merkez	047	Gr.ky.ilt. Yoncalı İlçe Hd.	8,00
27	Merkez	052	Gr.ky.ilt. Selikler	3,00
28	Merkez	053	İlç.Mrk.İlt.Ovademirler-Yavru-Hocalar	7,00
29	Merkez	054	Habibler Gr.Ky.İlt.	6,00
30	Merkez	055	İly. İlt. Elmacık	3,70
31	Merkez	058	İly. İlt. Karahasan	0,90
32	Merkez	059	İly. İlt. İstasyon ilçe sınırı	3,00
33	Merkez	060	Ky. İlt. Demirören	1,00
34	Merkez	061	İly. İlt. Bölme-Yeşildere Çukurağıl Gr.Ky.İlt.	15,70
35	Merkez	066	Ky. İlt. Karabol Mah.	8,00
36	Merkez	064	Mrk.İlçe İlt.Kuyucak	0,80
37	Merkez	065	Ky. İlt. Kayaagıl	2,70
38	Merkez	067	Dy. İlt. Karaağaç	6,00
39	Merkez	251	Dy. İlt. Karaağaç	6,80
40	Merkez	068	Ky. İlt Dere Mah.	3,00
41	Merkez	070	Dy. İlt. İlyaslı Yeşilyurt Mah.	18,60
42	Merkez	071	Ky. İlt Eskisaray	0,80
43	Merkez	073	Ky. İlt Yörükler	6,00
44	Merkez	076	Ky. İlt Tepe Mah.	2,00
45	Merkez	079	Gr.Ky. İlt. Güre Yoncalı	4,00
46	Merkez	080	Dy. İlt. Çiftlik Yenimahalle Çamyazı	5,00
47	Merkez	086	Dy. İlt Çaykenarı Mah.	2,00
48	Merkez	087	Dy. İlt Kargılar Mah.	2,00
49	Merkez	088	Dy. İlt Kısıık	1,00

50	Merkez	089	Dy. İlt Sirge-Hisar	3,70
51	Merkez	091	Ky. İlt. Dışkaya-Tepe-Alicikler	5,00
52	Merkez	092	Ky. İlt. Sümekli	4,00
53	Merkez	094	Ky. İlt. Kundaklar	4,00
54	Merkez	096	Dy. İlt Delihacılar	2,00
55	Merkez	097	Dy. İlt H. Ömerler Ortabağ	2,00
56	Merkez	099	İly. İlt. Çatalbayır Kelbatmaz Mermerdirek	21,00
57	Merkez	100	İly. İlt. Geyikdamı Baldıran	3,00
58	Merkez	102	Dy. İlt Ulucak Boyalı	8,70
59	Merkez	106	Dy. İlt Taşkonak Duruhoca Topallar Kuzandamı	16,00
60	Merkez	107	Ky. İlt. Hacıaliler Dumanlar	3,00
61	Merkez	108	Ky. İlt. Hastahaliller Mah	2,00
62	Merkez	109	Ky. İlt. Alişanlar Mah.	2,00
63	Merkez	103	Kozburun Gr. Ky. İlt.	1,00
64	Merkez	111	Dy. İlt Yeniköy	8,00
65	Merkez	112	Mollamusa/Efeler	6,00
66	Merkez	114	Dy. İlt Güneli- Çerçi Dam.- Ormandamı- Buğdaylı	12,00
67	Merkez	115	Gr. Ky. İlt. Mollamusa Efeler Kurugedik	6,00
68	Merkez	116	Ky. İlt. Karaöksüz Alicikler	8,00
69	Merkez	117	Gr. Ky. İlt. Ardiçtepe	6,00
70	Merkez	119	Gr. Ky. İlt. Karaçorlar Mah.	1,00
71	Merkez	123	Dy İlt.Beylerhan-Köprübaşı ,Hacışerifler, Velibeyler	12,00
72	Merkez	219	Gr.Ky.İlt.Pırtılar	1,00
73	Merkez	127	Gr. Ky. İlt. Gökçetepe	3,00
74	Merkez	129	Gr. Ky. İlt. Bağrıaçıklar	4,00
75	Merkez	131	Ky. İlt. Kürtler	2,00
76	Merkez	132	Ky. İlt. Karaköşeler Çamrak	5,00
77	Merkez	128	İmamlar Eminoğlu Velikahyalar .Karakuyu-Karahasan Abdiler Mah.Ky.İlt.	16,40
78	Merkez	134	Ustalar-Adıyalar-Kadılar-Dikmenler	2,00
79	Merkez	142	Gr. Ky. İlt. Arafat	1,00
80	Merkez	126	İly. İlt. Akbulak Zahman	14,00
81	Merkez	135	Gr. Ky. İlt. Kırhallar	1,00
82	Merkez	137	Gr. Ky. İlt Kadiroğlu- Ülfetler-Sayalar	3,00
83	Merkez	138	Ky. İlt Dere Mah.	4,00
84	Merkez	139	Ky. İlt Musalar	4,00
85	Merkez	141	Gr. Ky. İlt. Halilefendi Çiftliği	1,00
86	Merkez	140	Gr. Ky. İlt. Hacılar	4,00
87	Merkez	144	Gr. Ky. İlt. Aptiler	1,00
88	Merkez	125	Ky. İlt Kıran	1,00
89	Merkez	145	Gr. Ky. İlt. Çam Payamlı	5,00
90	Merkez	146	Gr. Ky. İlt. Musluoğlu Karacalar	6,00
91	Merkez	148	İly. İlt. Derbent- Kapancık	10,00
92	Merkez	150	Gr. Ky. İlt. K. Derbent Karakaya	14,00
93	Merkez	149	Gr. Ky. İlt. Uzunçağıl İl Hd.	4,00
94	Merkez	154	Dy. İlt Ürünköy Aktaş Selviler	10,00
95	Merkez	158	Gr. Ky. İlt. Çuhadarlar Hediler	8,00
96	Merkez	155	Gr. Ky. İlt. Dolay Hasanlar	8,00
97	Merkez	156	Ky. İlt. Hıdırlar	1,00
98	Merkez	159	Dy. İlt Kaşbelen Kuşoğlanlar	6,00
99	Merkez	161	İly. İlt. Hacıka-dem	2,00
100	Merkez	162	İlç.Mrk.Dünek-Karabacaklar-Karabeyli-Eynahan-Ada-Küplemezler-Çam	32,00
101	Merkez	165	Ky. İlt Ramazanlar	1,00

102	Merkez	168	Kale-Sarıdere-Elifcıklar Ky.İlt.	5,00
103	Merkez	169	Ky.İlt.Kocadüz-Gökçedal-H.Hüseyinler	11,00
104	Merkez	170	Taşavlu -Gökdere -Kocadüz-Gökçedal	3,00
105	Merkez	172	Araplar-Küplemezler-Vezirler	2,00
106	Merkez	171	Ky.İlt.İmamlar-Taşavlu-Eseler--Cangaloğlu-Zelihaoğlu Dam.-Çallılar	21,00
107	Merkez	174	Ky.İlt.Çakırlar	1,00
108	Merkez	176	Ky.İlt.Mezarderesi	3,00
109	Merkez	177	Gr.Ky.İlt. Babacanlar	1,00
110	Merkez	178	Gr.Ky.İlt.Alişanlar-Duraklar-Kadılar Gr.Ky.İlt.	15,00
111	Merkez	179	Ky.İlt.Tilkiler	2,00
112	Merkez	180	Ky.İlt.Karatırnak	2,00
113	Merkez	182	Dağ Yenice Gr.Ky.İlt.	1,00
114	Merkez	183	İly.İlt.Fakılı	3,00
115	Merkez	184	Gr.Ky.İlt.Bozlar	4,00
116	Merkez	084	Eşme Sınırı İly.İlt.	2,00
117	Merkez	185	Eski Güney Gediz İlçe Hd.	4,00
118	Merkez	151	Gr.Ky.İlt.Yukarı Mah.	2,00
119	Merkez	220	İly.ilt Çınarcık	2,00
120	Merkez	221	Ky.İlt.Gocaçukur Mah.	4,00
121	Merkez	222	Ky.İlt.Çamyazı Çamdibi Mah.	4,00
122	Merkez	223	Ky.İlt.Derbent / Ortaburun	2,00
123	Merkez	224	Gr.Ky.İlt. Bozköy	0,50
124	Merkez	238	Dy.İlt.Ürünköy	3,00
125	Merkez	239	İly.İlt.Emirfakı	0,00
126	Merkez	254	Dy ilt Güre	0,00
127	Merkez	255	Yenişehir -Süloderesi	10,00
128	Merkez	016	Dyİlt.Bozkuş Ky İlt	3,30
129	Merkez	002-2	001 KKN.İlt. 008 KKN İltisak ( Hacıbekir-Dağdemirler Yolu İlt. )	2,00
130	Merkez	007-2	001 KKN.İlt. 005 KKN İltisak (Eylence Eskigüney Yolu İlt.)	3,00
131	Merkez	010-2	008 KKN.İlt. 012 KKN İltisak (DağdemirlerYolu İlt-kılcan Yolu İlt)	6,00
132	Merkez	011-2	010 KKN.İlt. 013 KKN İltisak (Çevreköy)	1,00
133	Merkez	014-2	012 KKN.İlt. 015 KKN İltisak (Gücer)	1,00
134	Merkez	015-2	012 KKN.İlt. 017 KKN İltisak (Kılcan İlt-mesudiye İlt)	5,00
135	Merkez	021-2	020 KKN.İlt. Banaz İlçe Hud. (Şihhasan-banaz İlç.hd.)	2,00
136	Merkez	024-2	022 KKN.İlt. Abide (Gövm -Abide)	1,00
137	Merkez	028-2	027 KKN.İlt. Banaz İlç.Hd. (karlık-banaz İlç.hd.)	2,00
138	Merkez	030-2	029 KKN.İlt. Sivash İly. (Muharrremşah-İspiroğlu)	3,00
139	Merkez	032-2	029 KKN.İlt. 031 KKN İlt. (Muherramşah-Kediyünü)	2,00
140	Merkez	034-2	033 KKN.İlt. 031 KKN İlt. (Çarıkköy-Kapaklar)	2,00
141	Merkez	035-2	033 KKN.İlt. 031 KKN İlt. (Kırka-Çarık köy.İlt.)	6,00
142	Merkez	036-2	035-2 KKN.İlt. 031 KKN İlt. (Çarıkköy-Kırka İlt.)	2,00
143	Merkez	037-2	031 KKN.İlt. Banaz İlç.Hd. ( KırkaBanaz İlçe hd.)	2,00
144	Merkez	038-2	031 KKN.İlt. Banaz İlç.Hd. ( Kırka banaz İlçe hd.)	2,00
145	Merkez	039-2	031 KKN.İlt. Sivash İlç.Hd. (Kırka Sivash İlç.hd.)	3,00
146	Merkez	041-2	040 KKN.İlt. 043 KKN İlt. (Yapağılar-Koyunbeyli)	4,00
147	Merkez	048-2	047 KKN.İlt. Sivash İlç.Hd. (Yoncalı Sivash İlç.hd.)	4,00
148	Merkez	049-2	047 KKN.İlt. 044 KKN İlt. (Yoncalı-Şükranıye)	3,00
149	Merkez	050-2	044 KKN.İlt. Sivash İlç.Hd. (Şükranıye -Ulubey İlç.hd.)	1,00
150	Merkez	051-2	044 KKN.İlt. 052 KKN İlt. (Selikler-Susuzören)	3,00

151	Merkez	056-2	055 KKN.İlt. 053 KKN İltisak (Elmacık-Hocalar)	4,00
152	Merkez	057-2	058 KKN.İlt. Ulubey İlç.Hd. (Karahasan-Ulubey İly.İlt.)	1,00
153	Merkez	063-2	066 KKN.İlt. 061 KKN İltisak (Karabol-Bölme)	2,00
154	Merkez	069-2	068 KKN.İlt. 070 KKN İltisak (Eskisaray-Kayağıl Dere mah.)	3,00
155	Merkez	072-2	070 KKN.İlt. Ulubey İlç.Hd. (İlyaslı-Ulubey İlç.hd.)	3,00
156	Merkez	074-2	073 KKN.İlt. Ulubey İlç.Hd. (Yörükler-Ulubey İlç.Hd.)	2,00
157	Merkez	075-2	183 KKN.İlt. Ulubey İlç.Hd. (Fakılı-Ulubey İlç.hd.)	1,00
158	Merkez	077-2	076 KKN.İlt. Uşak Devlet Yolu İlt. (Tepe Mah.-Uşak Dy.İlt.)	1,00
159	Merkez	078-2	076 KKN.İlt. Uşak Devlet Yolu İlt. (Güre-tepe Mah.İlt.)	3,00
160	Merkez	081-2	086 KKN.İlt. Güre Devlet Yolu (Çamyazı yeni Mah.Güre dy.İlt.)	1,00
161	Merkez	083-2	Eşme İly.İlt. Eşme İly.İltisak (Örencik)	3,00
162	Merkez	085-2	Güre Dy.İlt. Eşme İlç.Hd. (Güre dy.İlt.-Eşme İlç.hd.)	2,00
163	Merkez	093-2	091 KKN.İlt. Eşme İlç.Hd. (Alicikler-Eşme İlç.hd.)	1,00
164	Merkez	095-2	094 KKN.İlt. Kula Devlet Yolu (Kundaklar-Kula Dy.İlt.)	2,00
165	Merkez	098-2	097 KKN.İlt. 099 KKN İltisak (Çatalbayır-Ortabağ)	4,00
166	Merkez	101-2	100 KKN.İlt. Selendi İlç.Hd. (Baldıran-Selendi İlç.hd.)	1,00
167	Merkez	104-2	103 KKN.İlt. 107 KKN İltisak (Dumanlar-Kozburun)	6,00
168	Merkez	105-2	102 KKN.İlt. 106 KKN İltisak (Taşkonak-Ulucak Ky.İlt.)	6,00
169	Merkez	118-2	117 KKN.İlt. 202-2 KKN İltisak (Ardıçtepe-Kurugedik İlt.)	2,00
170	Merkez	120-2	119 KKN.İlt. 132 KKN İltisak Karaköse-karaçorlar)	4,00
171	Merkez	121-2	114 KKN.İlt. 184 KKN İltisak ( Ormandamı-Bozlar İlt.)	4,00
172	Merkez	130-2	125 KKN.İlt. 129 KKN İltisak (Bağrıaçıklar-Kıran)	3,00
173	Merkez	133-2	124 KKN.İlt. 132 KKN İltisak (Çamrak Velibeyler)	4,00
174	Merkez	136-2	128 KKN.İlt. 141 KKN İltisak (Karakuyu-Halilefendi Çiftliği)	4,00
175	Merkez	143-2	142 KKN.İlt. Gediz İly. (Arafat-Emirfakı)	2,00
176	Merkez	147-2	144 KKN.İlt. 148 KKN İltisak (Zahman-kapancık)	4,00
177	Merkez	152-2	154 KKN.İlt. Gediz İly. (Emirfakı-Selviler)	3,00
178	Merkez	153-2	154 KKN.İlt. Gediz İly. (Aktaş-Gediz İly.ilt.)	4,00
179	Merkez	157-2	154 KKN.İlt. 158 KKN İltisak (Aktaş-Çuhadarlar)	4,00
180	Merkez	160-2	158 KKN.İlt. 160 KKN İltisak (Çuhadarlar-Kaşbelen)	4,00
181	Merkez	164-2	162 KKN.İlt. 162 KKN İltisak (Selvioğlu Ky.İlt.Hasanlar)	2,00
182	Merkez	166-2	162 KKN.İlt. Gediz İlç.Hd. (Eynihan gediz İlç.Hd.)	1,00
183	Merkez	167-2	162 KKN.İlt. 168 KKN İltisak (Karabeyli-Sarıdere)	2,00
184	Merkez	173-2	170 KKN.İlt. 171 KKN İltisak (Gökdere-Çiğerdede Ky.İlt.)	2,00
185	Merkez	175-2	171 KKN.İlt. 178 KKN İltisak (Taşavlu-Duraklar İlt.)	4,00
186	Merkez	181-2	001KKN.İlt. Gediz İlç.Hd. (Eski Güney Gediz İlçe hd.)	4,00
187	Merkez	186-2	182 KKN.İlt. 012 KKN İltisak (Bağbaşı-Dağyenice)	2,00
188	Merkez	187-2	031 KKN.İlt. Sivashlı İlç.Hd. (Kırka-Sivashlı İlç.hd.)	3,00
189	Merkez	188-2	029 KKN.İlt. Sivashlı İly.İlt. (Muharremşah-Sivashlı İly.İlt.)	2,00
190	Merkez	189-2	053 KKN.İlt. 044 KKN İltisak (Hocalar-Susuzören Ky İlt.)	1,00
191	Merkez	190-2	044 KKN.İlt. Ulubey İlç.Hd. (Şukraniye Ulubey İlç.hd.)	1,00
192	Merkez	191-2	061 KKN.İlt. Ulubey İlç.Hd. (Yeşildere-Ulubey İlç.Hd.)	2,00
193	Merkez	194-2	061 KKN.İlt. 071 KKN İltisak (İlyaslı-Çukurağıl)	3,00
194	Merkez	195-2	079 KKN.İlt. 078-2 KKN İltisak (Güre Yoncalı)	4,00
195	Merkez	196-2	070 KKN.İlt. 183 KKN İltisak ( Fakılı-Yeşilyurt)	8,00

196	Merkez	197-2	080 KKN.İlt. Eşme İly.İlt. ( Kaplıca-Çamyazı ilt.)	1,00
197	Merkez	198-2	089 KKN.İlt. Eşme İlç.Hd. (Hisar Eşme İlç.hd.)	1,00
198	Merkez	199-2	90 KKN.İlt. Eşme İlç.Hd. (Alanyurt Eşme İlçe Hd.)	1,00
199	Merkez	200-2	107 KKN.İlt. Selendi İlç.Hd. (Dumanlar-Selendi İlç.Hd.)	1,00
200	Merkez	201-2	111 KKN.İlt. 202 KKN İltisak (Yeniköy-Kurugedik-İlt.)	3,00
201	Merkez	202-2	115 KKN.İlt. Selendi İlç.Hd. (Kurugedik-Selendi İlç.Hd.)	2,00
202	Merkez	203-2	114 KKN.İlt. 123 KKN İltisak ( Güneli-Velibeyler)	3,00
203	Merkez	204-2	114 KKN.İlt. Selendi İl Hd. (Buğdaylı-Selendi İl hd.)	2,00
204	Merkez	205-2	184 KKN.İlt. 134 KKN İltisak (Bozlar-Dikmenler)	2,00
205	Merkez	206-2	138 KKN.İlt. Selendi İlç.Hd. (Ustalar-Selendi İlç.hd.)	3,00
206	Merkez	207-2	137 KKN.İlt. 140 KKN İltisak (Kadiroğlu-Hacıaliler)	4,00
207	Merkez	208-2	148 KKN.İlt. Kütahya İl Hd. (Kapancık-Kütahya İl Hd.)	2,00
208	Merkez	209-2	149 KKN.İlt. Kütahya İl Hd. (Uzuncağıl-Kütahya İl hd.)	2,00
209	Merkez	210-2	150 KKN.İlt. Kütahya İl Hd.(Karakaya-Kütahya İl hd.)	1,00
210	Merkez	211-2	162 KKN.İlt. Gediz İly.İlt. (Ada-Gediz İly İlt.)	3,00
211	Merkez	212-2	162 KKN.İlt. 168 KKN İltisak (kale-Karabeyli Ky.İlt.)	3,00
212	Merkez	213-2	162 KKN.İlt. 169 KKN İltisak (Karabeyli-Hacı Hüseyinler)	5,00
213	Merkez	214-2	158 KKN.İlt. 156 KKN İltisak (Dolay-Hediler)	2,00
214	Merkez	215-2	156 KKN.İlt. 162 KKN İltisak (Hasanlar-Selvioğlu Ky.ilt)	2,00
215	Merkez	216-2	159 KKN.İlt. 162 KKN İltisak (Kuşoğlanlar-Selvioğlu İlt.)	1,00
216	Merkez	062-2	054 KKN.İlt. 055 KKN İltisak ( Elmacık Ky-Habibler)	1,00
217	Merkez	124-2	122 KKN.İlt. 123 KKN İltisak (Kemaller-Beylerhan İlt)	1,00
218	Merkez	217-2	174 KKN.İlt. 004 KKN İltisak (Sorkun-Çakırlar)	1,00
219	Merkez	218-2	179 KKN.İlt. 001 KKN İltisak (Tilkiler-Sorkun Ky.İlt.)	1,00
220	Merkez	225-2	161 KKN.İlt 162 KKN iltisak ( Hacıkadem Asfalt Şantiyesi )	5,00
221	Merkez	226-2	029 KKN İlt. İkisaray	3,00
222	Merkez	227-2	129 KKN İlt. 132 KKN İltisak ( Akbulak Bağrıaçıklar-Karaköse )	2,50
223	Merkez	229-2	Ortaköy-Karlık	9,00
224	Merkez	230-2	Dy.İlt.Ovademirler Girişi ( Seramik Evleri )	2,50
225	Merkez	231-2	Boyalı-Mermerdirek	6,00
226	Merkez	232-2	Susuzören - Ulubey İlç.Hud.	3,00
227	Merkez	233-2	Bozkuş -Ortaköy	6,00
228	Merkez	234-2	Göğem Göleti - Banaz İlç.Hud.	12,00
229	Merkez	235-2	Çarıkköy-Kediyünü	4,00
230	Merkez	236-2	Kediyünü - Muharremşah-Sivaslı İly.İlt.	3,00
231	Merkez	237-2	Çukurağıl İlçe Hududu	2,00
232	Merkez	239-2	Dağdemirler - Çevreköy	4,00
233	Merkez	240-2	Bölme-Karaağaç-Kayağıl Yolu	4,00
234	Merkez	241-2	Selikler - Karahasan	4,00
235	Merkez	242-2	Gr.Ky.İlt-Ulucak Ky.	2,00
236	Merkez	243-2	Kayağıl / Karabol - Yeşildere	2,00
237	Merkez	244-2	Susuzören-Sivaslı İlç Hududu	3,00
238	Merkez	245-2	Eğlence Göçük Ayrımı-Eskigüney Köyyolu	6,00
239	Merkez	246-2	İly.İlt Elmacık-Hocalar	3,00
240	Merkez	247-2	Yavu	3,00



241	Merkez	248-2	Çamyazı - Çiftlik	1,00
242	Merkez	249-2	Çukurağıl-Eskisaray	4,00
243	Merkez	250-2	Selikler-Ulubey İlç.Hud.	2,00
244	Merkez	251-2	Zahman - Karacalar	3,00
245	Merkez	252-2	Derbent - Karakaya	1,00
246	Merkez	253-2	Dy.ilt. Kabaklar köy yolu İlt. ( Karlık kavşağı karşısı )	2,00
247	Merkez	256-2	Beylerhan – Gökçetepe	2,50
248	Merkez	257-2	Çatalbayır Baldıran Mahallesi Boyalı	6,00
249	Merkez	258-2	Belkaya – Dağdemirler	3,00
250	Merkez	259-2	Eynehan - Devlet Yolu	3,00
251	Merkez	260-2	Kabaklar – Sivash İl Yolu	5,80
252	Merkez	261-2	Eğlence tatlıpınar	0,50
253	Merkez	262-2	Karacahisar-Gögem	2,50
254	Merkez	263-2	Taşkonak ulucak yol bağlantısı	2,00
255	Merkez	264-2	Selviler -Gediz yolu	2,70
256	Merkez	265-2	Çatalbayır - Kaygısızlar	1,00
257	Merkez	266-2	Altıntaş - Bozköy/Güldezler	1,00
258	Merkez	267-2	Sorkun - Yayla yolu	1,70
259	Merkez	268-2	Elmacık K.G.A. - Ulubey Yolu	1,20
260	Merkez	269-2	Çınarcık - Ürünköy	1,50
261	Banaz	1	İlçe merkez ilt.Banazköy, Hatipler, Dümenler(deprem evleri )	13,00
262	Banaz	3	Gr. Ky. İlt. Alaba	1,00
263	Banaz	5	Dy. İlt. Düzlüce	2,00
264	Banaz	6	İly. İlt. Hallaçlar-Depremevleri	4,00
265	Banaz	7	Gr. Ky. İlt. Kozviran Mah.	3,00
266	Banaz	8	Dy. İlt.Hasandede	6,00
267	Banaz	10	Dy. İlt. Hamambogazı Ky. İlt.	7,00
268	Banaz	12	Dy. İlt. Şirindere, Kaplangı	2,00
269	Banaz	13	Dy. İlt. Corum	4,00
270	Banaz	17	Dy. İlt. Paşacık	6,00
271	Banaz	19	Dy. İlt. Büyükoturak	1,00
272	Banaz	21	Dy. İlt. Çiftlik, Karaköse, Balcıdamı	8,10
273	Banaz	22	İlçe merkez-Bağkonak	4,00
274	Banaz	23	İlçe merkez-Ova mah. Hasanköy	4,70
275	Banaz	24	Ky. İlt. Yeniceköy	10,00
276	Banaz	25	İlçe merkez Şaban, Reşadiye, Düzkışla	16,00
277	Banaz	27	İly. İlt. Yazıtepe, Avganmah.	13,00
278	Banaz	28	İly. İlt. Ayvacık, Çöğürlü, Kavacık	7,00
279	Banaz	30	İly. İlt. Kaylı	0,00
280	Banaz	31	İly. İlt. Ulupınar, Boduçdamı, Mah.	15,00
281	Banaz	32	Ky. İlt. Fakıdamı	10,00
282	Banaz	35	Dy. İlt. Öksüz, Susuz İlçe Hud.	11,00
283	Banaz	36	Dy. İlt. Gedikler	1,90
284	Banaz	41	Dy. İlt. Nohutova Mah.	2,00
285	Banaz	45	Dy. İlt. Kızılcaören	2,00
286	Banaz	46	Dy. İlt. Derbent-Gebekavak Mah.	23,80
287	Banaz	48	Dy. İlt. Kızılhisar, Danaoğlu	18,00
288	Banaz	50	İlçe Merkezi Kuşdemir, Burhaniye,Ovacık ( Kükürt )	18,00
289	Banaz	54	Çamsu, Ayrancı, Baltalı İl Hud. (Yeni Mah.-Yeni-Dere köy )	29,00

290	Banaz	55	Gr. Ky. İlt. Yeşilyurt	1,00
291	Banaz	56	Gr. Ky. İlt. Dere Mah.	2,00
292	Banaz	57	Gr. Ky. İlt. Küçükler	2,00
293	Banaz	58	Gr. Ky. İlt. Karacahisar	7,20
294	Banaz	60	Gr. Ky. İlt. Kayaardı Mah. Gürlek	2,00
295	Banaz	61	Gr. Ky. İlt. Küçükoturak	1,00
296	Banaz	62	Gr. Ky. İlt. Muratlı	3,00
297	Banaz	63	Gr.Ky.İlt.Sarıyazı Mah.	6,00
298	Banaz	64	Gr. Ky. İlt. Bahadır,Hasan, Değirmen Mah.	7,00
299	Banaz	68	Mıstıkdamı gr. Ky. İlt.	2,00
300	Banaz	077	İly.İlt.Güllüçam	1,00
301	Banaz	79	Dy.İlt Akmonia	3,00
302	Banaz	81	Ky.İlt.Bayındır Mah.	4,00
303	Banaz	002-2	001 KKN.İlt. Banaz Dy. ( Hatipler-Banaz dy.İlt.)	4,00
304	Banaz	004-2	005 KKN.İlt. 006 KKN İltisak (Düzlüce-Depremevleri)	5,00
305	Banaz	009-2	Dy.İlt.Dumlupınar İlç.Hd. (Çiftlik-Dumlupınar İlç.hd.)	2,00
306	Banaz	011-2	Dy.İlt. 012 KKN İltisak (kaplangı-Banaz Dy.İlt.)	2,00
307	Banaz	014-2	012 KKN.İlt. 013 KKN İltisak (Kaplangı-Corum)	5,00
308	Banaz	015-2	013 KKN.İlt. 017 KKN İltisak ( Çorum-paşacık Yl.İlt)	1,00
309	Banaz	016-2	013 KKN.İlt. 017 KKN İltisak ( Çorum-paşacık )	3,00
310	Banaz	018-2	017 KKN.İlt. 021 KKN İltisak (Paşacık-Balcıdamı)	8,00
311	Banaz	020-2	019 KKN.İlt. 017 KKN İltisak (B.Oturak-Paşacık)	6,00
312	Banaz	026-2	025 KKN.İlt. Banaz İly. (Şabanköy-Kaylı)	6,00
313	Banaz	029-2	028 KKN.İlt. 027 KKN İltisak (Kavacık-Avgan)	2,00
314	Banaz	033-2	035 KKN.İlt. Banaz İly. (Susuz-banaz İly.İlt)	4,00
315	Banaz	034-2	035 KKN.İlt. Banaz İly. (Güllüçam-Dy.İlt.)	4,00
316	Banaz	037-2	036 KKN.İlt. 035 KKN İltisak (Öksüz-Gedikler)	1,00
317	Banaz	038-2	036 KKN.İlt. 035 KKN İltisak (Gedikler-Öksüz İlt)	1,00
318	Banaz	039-2	035 KKN.İlt. Kızılcasöğüt İlt. (Kızılcasöğüt-Susuz İlt)	7,00
319	Banaz	040-2	035 KKN.İlt. Sivashlı İlç.Hd. (Susuz İlt.Sivashlı İlç.hd.)	1,00
320	Banaz	042-2	041 KKN.İlt. Kızılcasöğüt ( Nohutova-Kızılcasöğüt)	4,00
321	Banaz	043-2	042-2 KKN.İlt. Merkez İlç.Hd. (K.Söğüt İlt.-Mrk.İlç.Hd.)	4,00
322	Banaz	044-2	041 KKN.İlt. Merkez İlç.Hd. (Nohutova-Mrk.İlç.Hd.)	4,00
323	Banaz	047-2	046 KKN.İlt. 048 KKN İltisak ( Derbent-Kızılıhisar)	2,00
324	Banaz	049-2	048 KKN.İlt. Merkez İlç.Hd. (Kızılıhisar-Mrk.İlç.hd.)	2,00
325	Banaz	052-2	050 KKN.İlt. Merkez İlç.Hd. (Ovacık-Mrk.İlç.Hd.)	3,00
326	Banaz	053-2	001 KKN.İlt. Evrendede (Banazköy-Evrendede)	3,00
327	Banaz	059-2	058 KKN.İlt. Uşak İçmesuyu Menbası (Karacahisar-mesire Yeri)	3,00
328	Banaz	065-2	064 KKN.İlt. 001 KKN İltisak (Bahadır-Dümenler)	4,00
329	Banaz	066-2	001 KKN.İlt. 006 KKN İltisak (Dümenler D.Evleri-Hallaçlar-D.Evleri)	3,00
330	Banaz	067-2	025 KKN.İlt. Banaz İly. (Düzkişla-Banaz İly.İlt.)	4,00
331	Banaz	069-2	027 KKN.İlt. Afyon İl Hd. (Avgan mah-Afyon İl hd.)	3,00
332	Banaz	070-2	032 KKN.İlt. Banaz İlç.Hd. (Fakıdamı-Banaz İlç.hd.)	1,00
333	Banaz	072-2	050 KKN.İlt. 056 KKN İltisak (Ovacık-Çamsu)	5,00
334	Banaz	073-2	057 KKN.İlt. Kütahya İl Hd. (Küçükler-Kütahya İl hd.)	14,00
335	Banaz	076-2	048 KKN.İlt. 068 KKN İltisak (Mıstıkdamı-Danaoğlu)	3,00
336	Banaz	051-2	Gebekavak-Burhaniye İlt.	2,00

337	Banaz	078-2	Güllüçam - ilt - İly.İlt	1,00
338	Banaz	080-2	Ovacık - Merkez İlç.Hud.	2,50
339	Banaz	082-2	Yenice - Şabanköy	6,00
340	Banaz	083-2	Karacahisar-Yukarı Mah.	1,50
341	Banaz	084-2	Büyükoturak-Karaköse	6,00
342	Banaz	085-2	Küçükler-Çamsu	2,00
343	Banaz	086-2	Balcıdamı - Afyon İl Sınırı	2,00
344	Banaz	087-2	Burhaniye-Kızılhisar/Danaoğlu	2,50
345	Banaz	088-2	Yeşilyurt - Evrendede	4,50
346	Banaz	89-2	Halaçlar-Dy.İlt	1,00
347	Banaz	90-2	Halaçlar-Düzlüce	5,00
348	Banaz	91-2	Güllüçam - Ahat	6,00
349	Banaz	92-2	Banaz İlç.Mrk İlt.B.Oturak	14,00
350	Banaz	93-2	Derbent Ana Yol Bağlantısı	3,00
351	Banaz	94-2	Banazköy – Evrendede Yolu	1,00
352	Banaz	95-2	Susuz - Kızılcaşöğüt	5,50
353	Banaz	96-2	Ulupınar Çöğürlü	4,00
354	Banaz	97-2	Şabanköy - Güllüçam	2,50
355	Banaz	98-2	Hasanköy - İslam Mah.	3,50
356	Banaz	99-2	Derbent - Devlet yolu	3,70
357	Eşme	1	İly.İlt. Caberler Mah.	12,00
358	Eşme	2	İly.İlt. Dağdedeli, İsalır Gr. Ky. İlt.	4,00
359	Eşme	4	İly. İlt. Yeniköy Mah.	4,00
360	Eşme	5	İly. İlt. Hacışerifler Mah.	2,00
361	Eşme	6	İly. İlt. Doğular, Alibey Mah.	4,00
362	Eşme	7	Gr. Ky. İlt. Akçaköy	3,00
363	Eşme	9	Ky. İlt. Kocabay	1,00
364	Eşme	10	Gr. Ky. İlt. Düzköy, Seyribazlı, Camili	7,00
365	Eşme	12	Gr Ky. İlt. Gökçukur	1,00
366	Eşme	14	İly. İlt. Kolonkaya, Aydınli, Karacaömerli (Çobanlar-H.Kadirli-Güzelköy)	17,80
367	Eşme	15	Gr. Ky. İlt. Bekişli, Katrancılar -Karapınar	8,00
368	Eşme	16	Gr. Ky. İlt. Emirli	0,90
369	Eşme	21	İly. İlt. Hayribey	7,50
370	Eşme	22	İly. İlt.Ahmetler İstasyon İlçe Hd.	8,50
371	Eşme	23	Ky. İlt. Göncüler	6,00
372	Eşme	24	Ky. İlt. Adatepe	4,00
373	Eşme	26	İlçe merkez ilt. Kayalı Konak Narlı	21,10
374	Eşme	27	Gr. Ky. İlt. Güllübağ Alıçlı	10,00
375	Eşme	35	İly. İlt. Keklikli Yağcılar	4,20
376	Eşme	36	Ky. İlt. Mıstanlı Mah.	4,00
377	Eşme	37	İly. İlt. Kazaklar	3,00
378	Eşme	39	Cöneler-Araplar gr. Ky. İlt.	3,00
379	Eşme	41	İly. İlt. Yeni Şehitli, Şehitli	3,00
380	Eşme	44	İly. İlt. Kandemirler-Hacıkırlar-Bozuklar Ağabey	10,00
381	Eşme	46	Gr. Ky. İlt. Poslu Karaahmetli	7,00
382	Eşme	48	Gr. Ky. İlt. Karamusalır	4,00
383	Eşme	50	İly. İlt. Yeleşen- Hırıkveli	10,00
384	Eşme	51	Gr.Ky. İlt. Hacıbekirli	1,00
385	Eşme	53	Gr. Ky. İlt. Beterler- Derebeyli-Aliosmanlar Mh.-Derebeyler-Mistanlar	6,00

386	Eşme	54	Gr. Ky. İlt Hazırlar	2,00
387	Eşme	56	Gr.Ky. İlt Sandal Mah.	12,00
388	Eşme	58	İly. İlt. Dereli	8,80
389	Eşme	59	Ky. İlt. Hidayetler	2,00
390	Eşme	60	İly. İlt. Eşmetaş	1,70
391	Eşme	62	İly. İlt. Balabancı	3,70
392	Eşme	64	İly. İlt. Cevizli	1,50
393	Eşme	67	Manavlı Davutlar Gr. Ky İlt.Velibeyler	5,90
394	Eşme	68	Gr. Ky İlt. Taşcılar Mah.-Kuşçular Mh.	5,00
395	Eşme	69	Gr. Ky. İlt. Dere Mah.	2,00
396	Eşme	70	İly. İlt. Hardallı	3,00
397	Eşme	71	İlçe merkez ilt. Yayla-Güney- Narıncalı	22,00
398	Eşme	72	Gr. Ky. İlt . İbrahimler-Caberköy	2,00
399	Eşme	73	Gr. Ky. İlt. Aliağalar	1,00
400	Eşme	74	Gr. Ky. İlt. H. İsmailler-Süleyman Hocalar	12,00
401	Eşme	75	Gr. Ky. İlt. Hacı Yeşiller	4,00
402	Eşme	76	Gr. Ky. İlt. Aşağı Narıncalı	4,00
403	Eşme	77	Gr. Ky. İlt. Kiroğlanlar	4,00
404	Eşme	79	Gr.Ky. İlt. Tüller Armutlu	4,00
405	Eşme	80	Gr. Ky. İlt. Sarıoğlanlar	2,00
406	Eşme	81	Gr. Ky. İlt. Ömerler	2,00
407	Eşme	82	Gr. Ky. İlt. Musalarr-Elmagediği-Recepler-Hıdırlar-Eşmeli İly. İlt.	10,00
408	Eşme	83	Ky. İlt. Çakırlar	4,00
409	Eşme	85	Ky. İlt. Aydınlı	4,00
410	Eşme	86	İly. İlt. Alahabalı- Kocahüseyin Mah (Palalı,Çavuşlar)	8,00
411	Eşme	87	İly. İlt. Arıklar	2,00
412	Eşme	88	İly.İlt. Hüseyinli- Helimli- Dağillar -Karamahmut	15,00
413	Eşme	93	İly. İlt. Dervişi	1,90
414	Eşme	96	İly. İlt. Oymalı- Eskiköy Mh. Çaykışla(Şalvarlı-Gedikler-Müdürlü-Piştavlı-Dibaşlı-Eskiköy)	11,00
415	Eşme	97	Gr. Ky. İlt. Mollahalilli	2,00
416	Eşme	98	Gr. Ky. İlt . Harmandalı Mh.	3,00
417	Eşme	99	Gr. Ky. İlt. Ünallar	2,00
418	Eşme	101	Tomlu-Toztepe	2,00
419	Eşme	102	İly.İlt. Hacıbili-Ayanlı	3,00
420	Eşme	103	İly. İlt. Memili	2,00
421	Eşme	104	İly. İlt.Kıranköy- Saraycık-Köseler-Sariahmetli	19,00
422	Eşme	105	Ky. İlt. Gerali Mah.	2,00
423	Eşme	106	Gr. Ky. İlt. Kadirçavuş Mah.	4,00
424	Eşme	107	Gr. Ky. İlt. Kadılar	2,00
425	Eşme	108	Gr. Ky. İlt. Çolaklı	4,00
426	Eşme	109	Gr. Ky. İlt. Altinkuyusu	2,00
427	Eşme	110	Gr. Ky. İlt. Çavuşlar	2,00
428	Eşme	111	Gr. Ky. İlt. Eselik	2,00
429	Eşme	112	Gr. Ky. İlt. Uluyayla-Köylüoğlu-Topuzlu	6,30
430	Eşme	113	İly. İlt. Cemaçavuş-Sarıhasan-Hamamdere (Alabaşlı-İlikler )	10,00
431	Eşme	114	Gr. Ky. İlt. Mistanlı-Delibaşlı Farsak Deresi Mh.-Fırtınalı	9,00
432	Eşme	116	Gr. Ky. İlt. Gökbel-Çatal	6,00
433	Eşme	120	İly. İlt. Dereköy-H.Bekirli ( Kocaahmetler)	9,70
434	Eşme	121	İly. İlt. Karabacaklı -Yörükkoç-Hocalar	12,00
435	Eşme	123	Ky. İlt. Musaçavuş Mah.	2,00
436	Eşme	124	İly. İlt.Günyaka-İsahocalar	8,00
437	Eşme	125	Gr. Ky. İlt. Ortamahalle -İbrahimler	3,00

438	Eşme	126	İly. İlt. Dumanlar Mah.	1,00
439	Eşme	127	İly. İlt. Cemal Mah.	1,00
440	Eşme	128	Merkez ilçe sınırı Çalıkhasan	2,00
441	Eşme	130	İly. İlt. Tepe Mah -Dere Mah.-Düdüklü mah	6,00
442	Eşme	131	Gr. Ky. İlt. Kılıçlar	1,00
443	Eşme	167	Gr. Ky. Abdurrahmanlar	6,00
444	Eşme	166	İly.İlt.Arzular	4,00
445	Eşme	152	Dereköy-Kadirçavuş	8,00
446	Eşme	167	Dervişli – Helimli	6,00
447	Eşme	003-2	002 KKN.İlt. Eşme İly.İlt. ( Bozlar-Dağdedeli )	3,00
448	Eşme	008-2	130 KKN.İlt. Merkez İlç.Hd .(Tepe Mah.-Merkez İlç. Hud.)	1,00
449	Eşme	011-2	010 KKN.İlt. Harabe ( Düzköy-Harabe )	2,00
450	Eşme	013-2	014 KKN.İlt. Merkez İlç.Hd. ( Karacaömerli - Mrk.İlç.Hud. )	5,00
451	Eşme	017-2	014 KKN.İlt. Ulubey İlç.Hd. ( Karacaömerli - Ulubey İlç.Hud. )	1,00
452	Eşme	019-2	018 KKN.İlt. Ulubey İlç.Hd. ( Bekişli Yolu İlt-Ulubey İlç.Hud. )	1,00
453	Eşme	020-2	014 KKN.İlt. 021 KKN İltisak ( Kolankaya yolu İlt-Hayribey )	2,00
454	Eşme	025-2	027 KKN.İlt. 023 KKN İltisak ( Güllübağ-İstasyon )	5,00
455	Eşme	028-2	027 KKN.İlt. Ulubey İlç.Hd. ( Alıçlı-Ulubey İlç.Hud. )	3,00
456	Eşme	029-2	027 KKN.İlt. 026 KKN İltisak ( Güllübağ-Kayalı )	1,00
457	Eşme	030-2	026 KKN.İlt. Eşme İly. İltisak ( Konak-Eşme İly.İlt. )	3,00
458	Eşme	031-2	026 KKN.İlt. Eşme İly. İltisak ( Kayapınar-Narlı )	5,00
459	Eşme	032-2	Ulubey İly.İlt. Ulubey İlç.Hd. ( Güllü-Ulubey İlç.Hud. )	5,00
460	Eşme	033-2	Ulubey İly.İlt. Ulubey İlç.Hd. ( Güllü-Ulubey İlç.Hud. )	7,00
461	Eşme	034-2	Eşme İly.İlt. 035 KKN İltisak ( Keklikli-Yeniköy Yolu İlt. )	6,00
462	Eşme	038-2	037 KKN.İlt. 041 KKN İltisak ( Kazaklar - Şehitli )	4,00
463	Eşme	040-2	041 KKN.İlt. Eşme İly.İlt. ( Yenişehitli-Kayapınar )	3,00
464	Eşme	042-2	041 KKN.İlt. 046 KKN İltisak ( Poslu-Yenişehitli )	5,00
465	Eşme	043-2	039 KKN.İlt. 042-2 KKN İltisak ( Cöneler-Poslu Yolu İlt. )	2,00
466	Eşme	045-2	046 KKN.İlt. 039 KKN İltisak ( Poslu - Cöneler )	3,00
467	Eşme	047-2	046 KKN.İlt. 044 KKN İltisak ( Kandemirler-Poslu Yolu İlt. )	4,00
468	Eşme	049-2	044 KKN.İlt. 050 KKN İltisak ( Kandemirler-Hırıkveli )	2,00
469	Eşme	052-2	054 KKN.İlt. 050 KKN İltisak ( Hazırlar -Yeleğen Yolu İlt. )	6,00
470	Eşme	055-2	001 KKN.İlt. 002 KKN İltisak ( İsalır-Caberler )	3,00
471	Eşme	057-2	056 KKN.İlt. Alaşehir İlç.Hd. ( Sandal yolu İlt-Demirci)	3,00
472	Eşme	061-2	060 KKN.İlt. Alaşehir İly. İltisak ( Eşmetaş-Alaşehir İly.İlt. )	2,00
473	Eşme	063-2	062 KKN.İlt. Alaşehir İly. İltisak ( Balabancı-Alaşehir İly.İlt )	4,00
474	Eşme	065-2	069 KKN.İlt. 144-2 KKN İltisak ( Dere-Cevizli Yolu İlt )	1,00
475	Eşme	066-2	064 KKN.İlt. 068 KKN İltisak ( Cevizli - Taşcılar )	1,00
476	Eşme	078-2	078 KKN.İlt. Alaşehir İl Hd. ( Kıroğlanlar-Alaşehir il.Hud )	2,00
477	Eşme	084-2	083 KKN.İlt. Kula İly. İltisak ( Kıranköy-Çakırlar )	4,00
478	Eşme	089-2	088 KKN.İlt. 096 KKN İltisak ( Çaykışla-Hüseyinler Yolu İlt. )	10,00
479	Eşme	090-2	096 KKN.İlt. Kula İl Hd. ( Çaykışla -Kula İly.İlt. )	6,00
480	Eşme	091-2	089-2 KKN.İlt. Kula İl Hd. ( Çaykışla Yolu İlt-Kula İly.İlt. )	1,00
481	Eşme	092-2	089-2 KKN.İlt. 088 KKN İltisak ( Helimli-Çaykışla Yolu İlt. )	2,00
482	Eşme	094-2	093 KKN.İlt. 096 KKN İltisak ( Dervişli-Oymalı )	2,00
483	Eşme	100-2	096 KKN.İlt. 107 KKN İltisak ( Kadılar - Piştavlı )	4,00

484	Eşme	115-2	122 KKN.İlt. 106 KKN İltisak ( Tomlu-Kadirçavuş )	2,00
485	Eşme	117-2	116 KKN.İlt. Merkez İlç.Hd. ( Çatal-Merkez İlç.Hud. )	6,00
486	Eşme	118-2	104 KKN.İlt. 120 KKN İltisak ( Kıranköy-Dereköy )	6,00
487	Eşme	119-2	104 KKN.İlt. 120 KKN İltisak ( Kıranköy-Takmak )	6,00
488	Eşme	129-2	128 KKN.İlt. Merkez İlç.Hd. ( Çalıkhasan -Mrk.İlç.Hud. )	4,00
489	Eşme	152-2	114 KKN.İlt. Merkez İlç.Hd. ( Delibaşlı-Mrk.İlç.Hud. )	1,00
490	Eşme	132-2	010 KKN.İlt. 130 KKN İltisak ( Camili-Kocabey Yolu İlt. )	1,00
491	Eşme	133-2	130 KKN.İlt. 107 KKN İltisak ( Akçaköy-düdüklü )	5,00
492	Eşme	134-2	014 KKN.İlt. Ulubey İlç.Hd. ( Karacaömerli -Ulubey İlç.Hud. )	2,00
493	Eşme	135-2	026 KKN.İlt. Ulubey İly.İlt. ( Narlı - Ulubey İlç.Hud. )	4,00
494	Eşme	136-2	039 KKN.İlt. 037 KKN İltisak ( Araplar - Kazaklar )	4,00
495	Eşme	137-2	046 KKN.İlt. Denizli İl Hd. ( Karahmetli - Denizli İl Hud. )	3,00
496	Eşme	138-2	056 KKN.İlt. Denizli İl Hd. ( Ağabey - Denizli İl.Hud. )	2,00
497	Eşme	139-2	053 KKN.İlt. 058 KKN İltisak ( Derebeyler-Hidayetler )	3,00
498	Eşme	140-2	058 KKN.İlt. Alaşehir İltisak ( Dereli-Alaşehir İl.Hud. )	2,00
499	Eşme	141-2	070 KKN.İlt. Alaşehir İltisak ( Hardallı-alaşehir İlt. )	1,00
500	Eşme	143-2	068 KKN.İlt. Eşme İly.İlt. ( Taşcılar - Alaşehir İly.İlt. )	1,00
501	Eşme	144-2	064 KKN.İlt. 071 KKN İltisak ( Güney İstasyon- Cevizli )	6,00
502	Eşme	145-2	079 KKN.İlt. Kula İly. İltisak ( Armutlu-Kula İly.İlt. )	3,00
503	Eşme	146-2	085 KKN.İlt. 086 KKN İltisak ( Alahabalı - Aydınlı )	3,00
504	Eşme	147-2	089-2 KKN.İlt. 088 KKN İltisak ( Dağlılar - Çaykışla Yolu )	1,00
505	Eşme	148-2	098 KKN.İlt. Merkez İlç.Hd. ( Harmandallar - Mrk.İlç.Hud. )	1,00
506	Eşme	149-2	104 KKN.İlt. Merkez İlç.Hd. ( Eşelik -Mrk.İlç.Hud. )	3,00
507	Eşme	150-2	104 KKN.İlt. 123 KKN İltisak ( Karabacaklı - Saraycık yolu İlt )	3,00
508	Eşme	151-2	120 KKN.İlt. 131 KKN İltisak ( Kılıçlar - Hacıbekirler )	1,00
509	Eşme	142-2	044 KKN.İlt. 050 KKN İltisak ( Hırıveli - Poslu Yolu İlt. )	3,00
510	Eşme	153-2	Caberler-Balabancı	2,00
511	Eşme	154-2	Ahmetler Tavşantepe-İsalar	3,00
512	Eşme	155-2	Kolonkaya-Eşme İlç.Bağlantı yolu	6,00
513	Eşme	156-2	Kolonkaya-Takmak	4,00
514	Eşme	157-2	Dereköy- Bozlar( Alihocalar )	6,00
515	Eşme	158-2	Ağabey/Karamusalar-Karahmetli	3,00
516	Eşme	159-2	Aydınli/Seyribazlı-Kolonkaya Gr.Ky.İlt.	2,00
517	Eşme	160-2	Yeşilkavak - Yeleğen	3,00
518	Eşme	161-2	Bozlar-Alibey Mah.	4,00
519	Eşme	162-2	Davutlar-Faraşatlar	2,00
520	Eşme	163-2	Eskiköy-Sarıahmetli	5,00
521	Eşme	164-2	Eşmeli-Kıranköy	4,00
522	Eşme	165-2	Köylüoğlu-Uluyayla-Karabacaklı	2,00
523	Eşme	167-2	Güllü-Dy İlt	1,00
524	Eşme	168-2	Araplar-Şehitli	2,00
525	Eşme	169-2	Keklikli-Yeniköy-Güllü Yolu	1,50
526	Eşme	169-2	Güllü - Taşköy mevkisi	0,50
527	Eşme	170-2	Dereli - Ağabey Derebeyler	2,50
528	Eşme	171-2	Narınçalı - Köprü Mah.	2,20

529	Eşme	172-2	Alahabalı Palalı - Kocahüseyinler Mah.	2,50
530	Eşme	173-2	Alıçlı - Göncüler	2,50
531	Eşme	174-2	Günyaka - Hamitli - İbrahimler	2,50
532	Eşme	175-2	Güneyköy - Caber köy	2,50
533	Karahallı	001	İlçe Merkezi ilt. Külköy-Duraklı	6,60
534	Karahallı	002	Gr. Ky. İlt. Alfaklar	14,00
535	Karahallı	007	İly. İlt. Çokaklı - Çoğuplu	6,50
536	Karahallı	010	İly. İlt. Karbasan	5,70
537	Karahallı	014	İly. İlt. Buğdaylı	1,00
538	Karahallı	015	İly. İlt. Kaykılı	2,00
539	Karahallı	018	İlçe merkez ilt. Paşalar-Kavaklı	8,00
540	Karahallı	022	Ky. İlt. Karayakuplu	1,00
541	Karahallı	023	Ky. İlt. Merkez ilçe hd.	5,00
542	Karahallı	019	Kavaklı-02 İlt	10,00
543	Karahallı	027	Gr.Ky.İlt.Dere Mah.	2,00
544	Karahallı	028	İly.İlt.Dumanlı	1,00
545	Karahallı	030	Karahallı Pepouza Antik Kenti	7,00
546	Karahallı	031	Dy.İlt.Delihıdırlı	1,70
547	Karahallı	032	Çoğuplu -Derincik	4,00
548	Karahallı	033	İly.İlt.Kırkyaren	1,00
549	Karahallı	034	Alfaklar- Pınar	8,00
550	Karahallı	035	Duraklı - Yedideğirmen	4,00
551	Karahallı	003-2	002 KKN.İlt. 005-2 KKN İltisak ( Alfaklar -Derincik Yolu İlt )	4,00
552	Karahallı	004-2	010 KKN.İlt. Denizli İl Hd. ( Karbasan - Denizli İl Hud. )	5,00
553	Karahallı	005-2	001 KKN.İlt. Derincik.	5,00
554	Karahallı	006-2	001 KKN.İlt. Denizli İly. İltisak ( Külköy-Delihıdırlı )	5,00
555	Karahallı	008-2	032 KKN İlt Derincik - Sivashı İlç.Hud.	3,00
556	Karahallı	009-2	Karahallı İly.İlt. Denizli İl Hd. ( Çokaklı - İlç.Hud. )	3,00
557	Karahallı	011-2	010 KKN.İlt. Çal İlç.Hd. ( Karbasan - Çal İlç.Hud. )	2,00
558	Karahallı	012-2	011 KKN.İlt. Çal İlç.Hd. ( Karbasan - Çal İlç.Hud. )	1,00
559	Karahallı	013-2	Karahallı İly.İlt. Çal İlç.Hd. ( Karahallı İly.İlt.-Çal.İlç.Hud. )	3,00
560	Karahallı	016-2	Ulubey İly.İlt. Çal İlç.Hd. ( Bekiköy - Ulubey İlç.Hud. )	3,00
561	Karahallı	017-2	Ulubey İlç.İlt. 018 KKN İltisak ( Paşalar - Bekiköy )	5,00
562	Karahallı	020-2	018 KKN.İlt. 021-2 KKN İltisak ( Paşalar - Külköy Yolu )	2,00
563	Karahallı	021-2	Karahallı İlt. 002 KKN İltisak ( Karahallı - Külköy Yolu )	6,00
564	Karahallı	024-2	022 KKN.İlt. Ulubey İlç.Hd. (Karayakuplu - Ulubey İlç.Hud. )	3,00
565	Karahallı	025-2	Ulubey İy.İlt. 018 KKN İltisak ( Kavaklı - Kırkyaren )	4,00
566	Karahallı	026-2	Sivashı İlç.Hud. ( Alfaklar - Sivashı İlç.Hud. )	1,00
567	Karahallı	029-2	Dumanlı İlt.İly.İlt.	1,00
568	Karahallı	42-2	Paşalar-Dumanlı	6,00
569	Karahallı	36-2	Delihıdırlı-Karbasan	6,00
570	Karahallı	41-2	Duraklı	2,50
571	Karahallı	38-2	İlç.Mrk.İlt-Buğdaylı	2,00
572	Karahallı	39-2	Duraklı Yedideğirmen - Paşalar Dere	3,00
573	Karahallı	41-2	Duraklı Yolu İlt. Külköy Yolu İlt. ( Organize Sanayi )	1,00
574	Karahallı	43-2	Alfaklar – Duraklı Yedi Değirmen	2,50
575	Karahallı	44-2	Buğdaylı – Kaykılı	1,60

576	Karahallı	45-2	Delihıdırlı	5,50
577	Karahallı	46-2	Devlet yolu - Organize	2,00
578	Karahallı	47-2	Kırkyare - Dere ( Banaz Çayı )	6,20
579	Karahallı	48-2	Alfaklar - Karahallı yolu	2,90
580	Karahallı	49-2	Alfaklar - Kömürcü	1,30
581	Karahallı	50-2	Delihıdırlı - Meslek Yük.Okulu	1,00
582	Sivashlı	1	Sivashlı Eldeniz Cinoğlu Hanoğlu İlç. Hd.	17,00
583	Sivashlı	2	Gr. Ky. İlt Özbeyli	4,00
584	Sivashlı	4	İly. İlt. Tatar Ağaçbeyli	10,00
585	Sivashlı	5	Gr. Ky. İlt .Yayalar . Budaklar	10,00
586	Sivashlı	10	İlç.Mrz.İlt.. Selçikler. Sazak. Azizler. Kökez. Hacım.	19,00
587	Sivashlı	14	Gr.Ky.İlt.. Samatlar	4,00
588	Sivashlı	16	İly. İlt. Karaboyalık.	6,00
589	Sivashlı	19	Gr.Ky. İlt. Ketenlik-Tekeli Mah.	8,00
590	Sivashlı	21	Ky. İlt. Horzum Mah.	6,00
591	Sivashlı	23	Gr. Ky. İlt. Tüllüce Mah.	1,00
592	Sivashlı	24	İly.İlt.Salmanlar	1,00
593	Sivashlı	25	Hacım İly.İlt.İlçe Hud.	2,00
594	Sivashlı	31	Ky.İlt.Eroğlu Mah.	2,00
595	Sivashlı	32	Ky.İlt.Kayhan Mah.	10,00
596	Sivashlı	33	Ky.İlt.Çubuk Mahallesi	1,00
597	Sivashlı	35	Gr.Ky.İlt.Sindelli Mahallesi	12,00
598	Sivashlı	36	Gr.Ky.İlt Aktepe Mahallesi	6,00
599	Sivashlı	37	Dy.İlt.Bahçesaray	4,00
600	Sivashlı	40	Dy.İlt.Akarca	1,00
601	Sivashlı	003-2	İly.İlt. 004 KKN İltisak ( Tatar - İly.İlt )	4,00
602	Sivashlı	006-2	005 KKN.İlt. Karahallı İlç.Hd. ( Yayalar - İlç.Sınırı )	4,00
603	Sivashlı	007-2	005 KKN.İlt. 010 KKN İltisak ( Selcikler- Yayalar Yolu )	4,00
604	Sivashlı	008-2	005 KKN.İlt. 010 KKN İltisak ( Azizler Yayalar )	5,00
605	Sivashlı	009-2	005 KKN.İlt. 010 KKN İltisak ( Kökez-Budaklar )	5,00
606	Sivashlı	011-2	010 KKN.İlt. Merkez İlç.Hd ( Kökez-İlç.Sınırı )	3,00
607	Sivashlı	012-2	010 KKN.İlt. 014 KKN İltisak ( Samatlar-Hacım )	4,00
608	Sivashlı	013-2	010 KKN.İlt. 014 KKN İltisak ( Samatlar-Kökez )	4,00
609	Sivashlı	015-2	İly.İlt. Merkez İlç.Hd. ( Akarca -Mrk.İlç.Hud. )	4,00
610	Sivashlı	017-2	016 KKN.İlt. Erice İly. İltisak ( Karaboyalık - İly.İlt. )	5,00
611	Sivashlı	018-2	002 KKN.İlt. Banaz İlç. Hd. ( Özbeyli- Banaz İlç Hud. )	1,00
612	Sivashlı	022-2	021 KKN.İlt. Banaz İlç. Hd. ( Horzum - Banaz İlç.Hud. )	1,00
613	Sivashlı	026-2	004 KKN.İlt. Karahallı İly. İltisak ( Ağaçbeyli - İlç.Hud. )	1,00
614	Sivashlı	027-2	005 KKN.İlt. Karahallı İlç. Hd. ( Budaklar - İlç.Sınırı )	2,00
615	Sivashlı	028-2	014 KKN.İlt. 024 KKN İltisak ( Salmanlar-Samatlar )	3,00
616	Sivashlı	029-2	016 KKN.İlt. Merkez İlç.Hd. ( Karaboyalık-Mrk.İlç.Hud )	2,00
617	Sivashlı	030-2	019 KKN.İlt. Erice İly. İltisak ( Kömürcü-İly.İlt )	3,00
618	Sivashlı	038-2	010 KKN İlt İly.İlt (Selcikler İly.İlt )	5,00
619	Sivashlı	039-2	010 KKN İlt Pınarbaşı ( Selcikler-Pınarbaşı )	3,00
620	Sivashlı	041-2	Selcikler-Sanayi Bölgesi	2,00
621	Sivashlı	042-2	Selcikler Uzunoluk-Yeni Erice	1,00
622	Sivashlı	043-2	Azizler-Sivashlı Yolu	2,00



623	Sivaslı	034-2	Hacım Ky.İlt -Mrkez ilç.Hududu	3,00
624	Sivaslı	45-2	Samatlar - Azizler yolu Kökez yolu	2,00
625	Sivaslı	46-2	Ağacbeylı Yayalar	5,40
626	Ulubey	1	İly. İlt. Bekdemir	6,70
627	Ulubey	4	Sevindikler Gr. Ky. İlt.	2,00
628	Ulubey	5	İly. İlt. Köşeler, Tutluca	6,00
629	Ulubey	8	İly. İlt. Emekse, Avgan	9,10
630	Ulubey	9	Ky. İlt. Külçen-Emekse	4,00
631	Ulubey	12	İly. İlt. Hasköy	1,00
632	Ulubey	13	İly. İlt. İshaklar, Çalyenice	6,00
633	Ulubey	15	İly.İlt. Büyük Kayalı-K. Kayalı	12,00
634	Ulubey	18	İly. İlt. Kıranköy	14,30
635	Ulubey	20	İly. İlt. Sülümenli	1,00
636	Ulubey	21	İly. İlt. Çamlıbel, Hanyeri, Kurudere	11,80
637	Ulubey	24	İly. İlt. Aksaz Hamam	5,00
638	Ulubey	25	İly. İlt. Deredamları	2,00
639	Ulubey	27	İly. İlt. Karacaahmet	0,90
640	Ulubey	29	İly. İlt. Gedikler	2,40
641	Ulubey	30	Ky. İlt. Merdivenli	1,00
642	Ulubey	32	İly. İlt. Gümüşkol	2,00
643	Ulubey	36	İly. İlt. Kışla,Çamdere	15,00
644	Ulubey	43	İl hd. Omurca-Akkeçili-Çardak-Çırpıcılar	18,00
645	Ulubey	38	Gr ky. İlt. K. İlyaslı-Söğütlü	22,00
646	Ulubey	41	Gr. Ky. İlt. Hacı Aliler.	1,00
647	Ulubey	39	Gr. Ky. İlt. Ören Mah.	6,00
648	Ulubey	48	Kurudere ilt.-Çamiçi	5,00
649	Ulubey	19	İly. İlt. Harabe	10,00
650	Ulubey	56	Dy.İlt.İnay İstasyon Mah.	5,00
651	Ulubey	002-2	001 KKN.İlt. 005 KKN İltisak ( Bekdemir -Tutluca )	4,00
652	Ulubey	003-2	İly.İlt. 004 KKN İltisak ( Sevindikler-İly.İlt )	3,00
653	Ulubey	006-2	005 KKN.İlt. Merkez İlç.Hd. ( Dutluca-Mrk.İlç.Hud. )	4,00
654	Ulubey	007-2	Ulubey İlt. 009 KKN İltisak ( Ulubey İlt-Külçen )	4,00
655	Ulubey	010-2	009 KKN.İlt. 008 KKN İltisak ( Külçen - Avgan )	4,00
656	Ulubey	011-2	008 KKN.İlt. Karahallı İlç.Hd. ( Avgan-Karahallı İlç.Hud.)	7,00
657	Ulubey	014-2	013 KKN.İlt. Karahallı İlç.Hd. ( Çalyenice-Karahallı İlç.Hud. )	3,00
658	Ulubey	016-2	İy.İlt. 015 KKN İltisak ( İly.İlt.B.Kayalı )	9,00
659	Ulubey	017-2	008 KKN.İlt. Merkez İlç.Hd. ( Avgan-Mrk.İlç.Hud. )	10,00
660	Ulubey	022-2	048 KKN.İlt. Eşme İlç.Hd. ( Kurudere-Eşme İlç.Hud. )	5,00
661	Ulubey	023-2	021 KKN.İlt. Eşme İlç.Hd. ( Hanyeri-Eşme İlç.Hud.)	6,00
662	Ulubey	026-2	Ulubey İy.İlt.Eşme İlç.Hd. ( Ulubey İly.İlt-Eşme İlç.Hud. )	10,00
663	Ulubey	028-2	027 KKN.İlt. İly. İltisak ( Ulubey İly.İlt-Karacaahmet )	1,00
664	Ulubey	031-2	026-2 KKN.İlt. 030 KKN İltisak ( Merdivenli )	2,00
665	Ulubey	033-2	İly.İlt. 032 KKN İltisak ( Gümüşkol-İnay )	7,00
666	Ulubey	034-2	036 KKN.İlt. 033 KKN İltisak ( Kışla Yolu-Gümüşkol Yolu )	2,00
667	Ulubey	035-2	036 KKN.İlt. 033 KKN İltisak ( Gümüşkol-Kışla )	3,00
668	Ulubey	037-2	039 KKN.İlt. Eşme İlç.Hd. ( Söğütlü-Eşme İlç.Hud )	2,00
669	Ulubey	040-2	013 KKN.İlt. Denizli İl Hd. ( Çalyenice-Denizli İl.Hud )	1,00
670	Ulubey	042-2	043 KKN.İlt. Merkez İlç.Hd. ( Akkeçili-Mrk.İlç.Hud )	2,00

671	Ulubey	044-2	043 KKN.İlt. Merkez İlç.Hd. ( Çırpıcılar Yolu-Mrk.İlç.Hud. )	2,00
672	Ulubey	045-2	036 KKN.İlt. 043 KKN İltisak ( Çardak -Çamdere )	4,00
673	Ulubey	046-2	Ulubey İlt. 036 KKN İltisak ( Çamdere Yolu İlt.-Ulubey )	12,00
674	Ulubey	047-2	046-2 KKN.İlt. 043 KKN İltisak ( Omurca-Çamdere Yolu )	10,00
675	Ulubey	049-2	015 KKN.İlt. Denizli İl Hd. ( B.Kayalı-Denizli İl.Hud )	4,00
676	Ulubey	050-2	015 KKN.İlt. Denizli İl Hd. ( K.Kayalı-Denizli İl.Hud. )	3,00
677	Ulubey	051-2	032 KKN.İlt. Eşme İlç.Hd.( Gümüşkol-Eşme İlç.Hud. )	4,00
678	Ulubey	052-2	039 KKN.İlt. Eşme İlç.Hd. ( Ören - Eşme İlç.Hud. )	1,00
679	Ulubey	053-2	038 KKN.İlt. Eşme İlç.Hd. ( K.İlyaslı-Eşme İlç.Hud. )	2,00
680	Ulubey	054-2	043 KKN.İlt. Eşme İlç.Hd. ( Çırpıcılar - Eşme İlç.Hud. )	1,00
681	Ulubey	055-2	036 KKN.İlt. Eşme İlç.Hd. ( Çamdere-Omurca )	5,00
682	Ulubey	056-2	Bekdemir - Merkez İlç.Hud.( Susuzörene)	2,00
683	Ulubey	057-2	Sülümenli Dörtdeğirmen - Büyükkayalı	10,00
684	Ulubey	058-2	Dutluca - Avgan	9,00
685	Ulubey	059-2	İshaklar Çalyenice - B.Kayalı asfaltı	5,00
686	Ulubey	060-2	Çardak İlçe Hududu	2,00
687	Ulubey	061-2	Hasköy-Avgan	8,00
688	Ulubey	062-2	Çırpıcılar - K.İlyaslı	4,00
689	Ulubey	063-2	Çamdere-Çırpıcılar	4,00
690	Ulubey	064-2	Ulubey-Kışla	9,00
691	Ulubey	065-2	Çamdere-K.İlyaslı	4,00
692	Ulubey	066-2	Bekdemir - Merkez İlç.Hud.(Seliklere )	2,00
693	Ulubey	067-2	Aksaz Eşme İlç Hud.( Alıçlıya )	4,00
694	Ulubey	068-2	Hanyeri - Aksaz Dere	5,00
695	Ulubey	069-2	Dutluca - Ulubey İlç.Mrk.	7,00
696	Ulubey	071-2	Ulubey Söğütlü köyü-K.İlyaslı , Kışla Yolu	3,00
697	Ulubey	072-2	Gedikler-Ahmetler İst.Mah.	5,20
698	Ulubey	073-2	Karacaahmet - Gümüşkol	2,00
699	Ulubey	074-2	Ulubey - Eşme Yolu - İnay ( Sanayinin Karşısından )	6,00
			<b>TOPLAM</b>	<b>2.881,00</b>

2018 YILI KÖYYOLLARI GREYDERLİ MALZEMELİ BAKIM PROGRAMI				
S.No	İlçesi	K.K.N.	Yolun Adı	Yapılacak (Km )
1	Merkez	004	Gr.köy yolu ilt.Tatlıpınar Mah.	1,00
2	Merkez	005	Gr.köy yolu ilt. Tosbıyık-Eskiköy-Eğlence-Göçük Mah.	5,00
3	Merkez	009	Gr.ky.ilt. Şekerli Mh.	4,00
4	Merkez	054	Habibler Gr.Ky.İlt.	3,00
5	Merkez	066	Ky. İlt. Karabol Mah.	4,00
6	Merkez	067	Dy. İlt. Karaağaç	3,00
7	Merkez	073	Ky. İlt Yörükler	3,00
8	Merkez	076	Ky. İlt Tepe Mah.	1,00
9	Merkez	086	Dy. İlt Çaykenarı Mah.	1,00
10	Merkez	087	Dy. İlt Kargılar Mah.	1,00
11	Merkez	092	Ky. İlt. Sümenli	2,00
12	Merkez	094	Ky. İlt. Kundaklar	2,00
13	Merkez	096	Dy. İlt Delihacılar	1,00
14	Merkez	099	İly. İlt. Çatalbayır Kelbatmaz Mermerdirek	10,00
15	Merkez	108	Ky. İlt. Hastahaliller Mah	1,00
16	Merkez	109	Ky. İlt. Alişanlar Mah.	1,00
17	Merkez	112	Mollamusa/Efeler	3,00
18	Merkez	116	Ky. İlt. Karaöksüz Alicikler	4,00
19	Merkez	117	Gr. Ky. İlt. Ardıçtepe	3,00
20	Merkez	129	Gr. Ky. İlt. Bağrıaçıklar	2,00
21	Merkez	131	Ky. İlt. Kürtler	1,00
22	Merkez	132	Ky. İlt. Karaköseler Çamrak	2,00
23	Merkez	128	İmamlar Eminoğlu Velikahyalar .Karakuyu-Karahasan Abdiler Mah.Ky.İlt.	1,50
24	Merkez	138	Ky. İlt Dere Mah.	2,00
25	Merkez	139	Ky. İlt Musalar	2,00
26	Merkez	140	Gr. Ky. İlt. Hacılar	2,00
27	Merkez	146	Gr. Ky. İlt. Musluoğlu Karacalar	3,00
28	Merkez	150	Gr. Ky. İlt. K. Derbent Karakaya	7,00
29	Merkez	158	Gr. Ky. İlt. Çuhadarlar Hediler	2,00
30	Merkez	155	Gr. Ky. İlt. Dolay Hasanlar	3,00
31	Merkez	159	Dy. İlt Kaşbelen Kuşoğlanlar	2,00
32	Merkez	171	Ky.İlt.İmamlar-Taşavlu-Eseler--Cangaloğlu-Zelihaoğlu Dam.-Çallılar	5,00
33	Merkez	176	Ky.İlt.Mezarderesi	1,00
34	Merkez	178	Gr.Ky.İlt.Alişanlar-Duraklar-Kadılar Gr.Ky.İlt.	6,00
35	Merkez	179	Ky.İlt.Tilkiler	1,00
36	Merkez	180	Ky.İlt.Karatırnak	1,00
37	Merkez	151	Gr.Ky.İlt.Yukarı Mah.	1,00
38	Merkez	221	Ky.İlt.Gocaçukur Mah.	2,00
39	Merkez	222	Ky.İlt.Çamyazı Çamdibi Mah.	2,00
40	Merkez	255	Yenişehir -Süloderesi	5,00
41	Merkez	002-2	001 KKN.İlt. 008 KKN İltisak ( Hacıbekir-Dağdemirler Yolu İlt. )	2,00
42	Merkez	007-2	001 KKN.İlt. 005 KKN İltisak (Eylence Eskigüney Yolu İlt.)	3,00
43	Merkez	014-2	012 KKN.İlt. 015 KKN İltisak (Gücer)	1,00
44	Merkez	021-2	020 KKN.İlt. Banaz İlçe Hud. (Şihhasan-banaz İlç.hd.)	2,00
45	Merkez	028-2	027 KKN.İlt. Banaz İlç.Hd. (karlık-banaz İlç.hd.)	2,00
46	Merkez	030-2	029 KKN.İlt. Sivash İly. (Muharrremşah-İspiroğlu)	3,00
47	Merkez	034-2	033 KKN.İlt. 031 KKN İlt. (Çarikköy-Kapaklar)	2,00
48	Merkez	037-2	031 KKN.İlt. Banaz İlç.Hd. ( KırkaBanaz İlçe hd.)	2,00

49	Merkez	038-2	031 KKN.İlt. Banaz İlç.Hd. ( Kırka banaz İlçe hd.)	2,00
50	Merkez	039-2	031 KKN.İlt. Sivashlı İlç.Hd. (Kırka Sivashlı İlç.hd.)	3,00
51	Merkez	041-2	040 KKN.İlt. 043 KKN İlt. (Yapağılar-Koyunbeyli)	4,00
52	Merkez	056-2	055 KKN.İlt. 053 KKN İltisak (Elmacık-Hocalar)	4,00
53	Merkez	074-2	073 KKN.İlt. Ulubey İlç.Hd. (Yörükler-Ulubey İlç.Hd.)	2,00
54	Merkez	077-2	076 KKN.İlt. Uşak Devlet Yolu İlt. (Tepe Mah.-Uşak Dy.İlt.)	1,00
55	Merkez	078-2	076 KKN.İlt. Uşak Devlet Yolu İlt. (Güre-tepe Mah.İlt.)	3,00
56	Merkez	081-2	086 KKN.İlt. Güre Devlet Yolu (Çamyazı yeni Mah.Güre dy.İlt.)	1,00
57	Merkez	083-2	Eşme İly.İlt. Eşme İly.İltisak (Örencik)	3,00
58	Merkez	085-2	Güre Dy.İlt. Eşme İlç.Hd. (Güre dy.İlt.-Eşme İlç.hd.)	2,00
59	Merkez	095-2	094 KKN.İlt. Kula Devlet Yolu (Kundaklar-Kula Dy.İlt.)	2,00
60	Merkez	104-2	103 KKN.İlt. 107 KKN İltisak (Dumanlar-Kozburun)	6,00
61	Merkez	105-2	102 KKN.İlt. 106 KKN İltisak (Taşkonak-Ulucak Ky.İlt.)	6,00
62	Merkez	118-2	117 KKN.İlt. 202-2 KKN İltisak (Ardıçtepe-Kurugedik İlt.)	2,00
63	Merkez	120-2	119 KKN.İlt. 132 KKN İltisak Karaköse-karaçorlar)	4,00
64	Merkez	130-2	125 KKN.İlt. 129 KKN İltisak (Bağrıaçıklar-Kıran)	3,00
65	Merkez	133-2	124 KKN.İlt. 132 KKN İltisak (Çamrak Velibeyler)	4,00
66	Merkez	136-2	128 KKN.İlt. 141 KKN İltisak (Karakuyu-Halilefendi Çiftliği)	4,00
67	Merkez	147-2	144 KKN.İlt. 148 KKN İltisak (Zahman-kapancık)	4,00
68	Merkez	152-2	154 KKN.İlt. Gediz İly. (Emirfakı-Selvilere)	3,00
69	Merkez	153-2	154 KKN.İlt. Gediz İly. (Aktaş-Gediz İly.ilt.)	4,00
70	Merkez	157-2	154 KKN.İlt. 158 KKN İltisak (Aktaş-Çuhadarlar)	4,00
71	Merkez	160-2	158 KKN.İlt. 160 KKN İltisak (Çuhadarlar-Kaşbelen)	4,00
72	Merkez	175-2	171 KKN.İlt. 178 KKN İltisak (Taşavlu-Duraklar İlt.)	4,00
73	Merkez	181-2	001KKN.İlt. Gediz İlç.Hd. (Eski Güney Gediz İlçe hd.)	4,00
74	Merkez	187-2	031 KKN.İlt. Sivashlı İlç.Hd. (Kırka-Sivashlı İlç.hd.)	3,00
75	Merkez	190-2	044 KKN.İlt. Ulubey İlç.Hd. (Şukraniye Ulubey İlç.hd.)	1,00
76	Merkez	195-2	079 KKN.İlt. 078-2 KKN İltisak (Güre Yoncalı)	4,00
77	Merkez	196-2	070 KKN.İlt. 183 KKN İltisak ( Fakılı-Yeşilyurt)	8,00
78	Merkez	200-2	107 KKN.İlt. Selendi İlç.Hd. (Dumanlar-Selendi İlç.Hd.)	1,00
79	Merkez	203-2	114 KKN.İlt. 123 KKN İltisak ( Güneli-Velibeyler)	3,00
80	Merkez	205-2	184 KKN.İlt. 134 KKN İltisak (Bozlar-Dikmenler)	2,00
81	Merkez	207-2	137 KKN.İlt. 140 KKN İltisak (Kadiroğlu-Hacıaliler)	4,00
82	Merkez	208-2	148 KKN.İlt. Kütahya İl Hd. (Kapancık-Kütahya İl Hd.)	2,00
83	Merkez	210-2	150 KKN.İlt. Kütahya İl Hd.(Karakaya-Kütahya İl hd.)	1,00
84	Merkez	212-2	162 KKN.İlt. 168 KKN İltisak (kale-Karabeyli Ky.İlt.)	3,00
85	Merkez	214-2	158 KKN.İlt. 156 KKN İltisak (Dolay-Hediler)	2,00
86	Merkez	216-2	159 KKN.İlt. 162 KKN İltisak (Kuşoğlanlar-Selvioğlu İlt.)	1,00
87	Merkez	062-2	054 KKN.İlt. 055 KKN İltisak ( Elmacık Ky-Habibler)	1,00
88	Merkez	124-2	122 KKN.İlt. 123 KKN İltisak (Kemaller-Beylerhan İlt)	1,00
89	Merkez	218-2	179 KKN.İlt. 001 KKN İltisak (Tilkiler-Sorkun Ky.İlt.)	1,00
90	Merkez	226-2	029 KKN İlt. İkisaray	1,50
91	Merkez	227-2	129 KKN İlt. 132 KKN İltisak ( Akbulak Bağrıaçıklar-Karaköse )	2,50
92	Merkez	229-2	Ortaköy-Karlık	9,00
93	Merkez	231-2	Boyalı-Mermerdirek	6,00

94	Merkez	232-2	Susuzören - Ulubey İlç.Hud.	3,00
95	Merkez	234-2	Göğem Göleti - Banaz İlç.Hud.	12,00
96	Merkez	235-2	Çarıkköy-Kediyünü	4,00
97	Merkez	236-2	Kediyünü - Muharremşah-Sivashlı İly.İlt.	3,00
98	Merkez	240-2	Bölme-Karaağaç-Kayağıl Yolu	4,00
99	Merkez	241-2	Selikler - Karahasan	4,00
100	Merkez	242-2	Gr.Ky.İlt-Ulucak Ky.	2,00
101	Merkez	243-2	Kayağıl / Karabol - Yeşildere	2,00
102	Merkez	244-2	Susuzören-Sivashlı İlç Hududu	3,00
103	Merkez	245-2	Eğlence Göçük Ayrımı-Eskigüney Köyyolu	6,00
104	Merkez	246-2	İly.İlt Elmacık-Hocalar	3,00
105	Merkez	247-2	Yavu	3,00
106	Merkez	248-2	Çamyazı - Çiftlik	1,00
107	Merkez	250-2	Selikler-Ulubey İlç.Hud.	2,00
108	Merkez	251-2	Zahman - Karacalar	3,00
109	Merkez	252-2	Derbent - Karakaya	1,00
110	Merkez	256-2	Beylerhan – Gökçetepe	2,50
111	Merkez	257-2	Çatalbayır Baldıran Mahallesi Boyalı	6,00
112	Merkez	258-2	Belkaya – Dağdemirler	3,00
113	Merkez	259-2	Eynehan - Devlet Yolu	3,00
114	Merkez	260-2	Kabaklar – Sivashlı İl Yolu	5,80
115	Merkez	261-2	Eğlence tatlıpınar	0,50
116	Merkez	262-2	Karacahisar-Göğem	2,50
117	Merkez	263-2	Taşkonak ulucak yol bağlantısı	2,00
118	Merkez	264-2	Selviler -Gediz yolu	2,70
119	Merkez	265-2	Çatalbayır - Kaygısızlar	1,00
120	Merkez	266-2	Altıntaş - Bozköy/Güldezler	1,00
121	Merkez	267-2	Sorkun - Yayla yolu	1,70
122	Merkez	268-2	Elmacık K.G.A. - Ulubey Yolu	1,20
123	Merkez	269-2	Çınarcık - Ürünköy	1,50
124	Banaz	8	Dy. İlt.Hasandede	3,00
125	Banaz	10	Dy. İlt. Hamambogazı Ky. İlt.	3,00
126	Banaz	27	İly. İlt. Yazıtepe, Avganmah.	6,00
127	Banaz	31	İly. İlt. Ulupınar, Boduçdamı, Mah.	5,00
128	Banaz	32	Ky. İlt. Fakıdamı	5,00
129	Banaz	46	Dy. İlt. Derbent-Gebekavak Mah.	9,00
130	Banaz	48	Dy. İlt. Kızılhisar, Danaoğlu	8,00
131	Banaz	56	Gr. Ky. İlt. Dere Mah.	1,00
132	Banaz	63	Gr.Ky.İlt.Sarıyazı Mah.	3,00
133	Banaz	64	Gr. Ky. İlt. Bahadır,Hasan, Değirmen Mah.	2,00
134	Banaz	68	Mıstıkdamı gr. Ky. İlt.	1,00
135	Banaz	79	Dy.İlt Akmonia	1,50
136	Banaz	81	Ky.İlt.Bayındır Mah.	2,00
137	Banaz	004-2	005 KKN.İlt. 006 KKN İltisak (Düzlüce-Depremevleri)	5,00
138	Banaz	011-2	Dy.İlt. 012 KKN İltisak (kaplangı-Banaz Dy.İlt.)	2,00
139	Banaz	014-2	012 KKN.İlt. 013 KKN İltisak (Kaplangı-Corum)	5,00
140	Banaz	015-2	013 KKN.İlt. 017 KKN İltisak ( Çorum-paşacık Yl.İlt)	1,00

141	Banaz	016-2	013 KKN.İlt. 017 KKN İltisak ( Çorum-paşacık )	3,00
142	Banaz	018-2	017 KKN.İlt. 021 KKN İltisak (Paşacık-Balcıdamı)	8,00
143	Banaz	020-2	019 KKN.İlt. 017 KKN İltisak (B.Oturak-Paşacık)	6,00
144	Banaz	026-2	025 KKN.İlt. Banaz İly. (Şabanköy-Kaylı)	6,00
145	Banaz	029-2	028 KKN.İlt. 027 KKN İltisak (Kavacık-Avgan)	2,00
146	Banaz	033-2	035 KKN.İlt. Banaz İly. (Susuz-banaz İly.İlt)	4,00
147	Banaz	034-2	035 KKN.İlt. Banaz İly. (Güllüçam-Dy.İlt.)	4,00
148	Banaz	037-2	036 KKN.İlt. 035 KKN İltisak (Öksüz-Gedikler)	1,00
149	Banaz	038-2	036 KKN.İlt. 035 KKN İltisak (Gedikler-Öksüz İlt)	1,00
150	Banaz	039-2	035 KKN.İlt. Kızılçasöğüt İlt. (Kızılçasöğüt-Susuz İlt)	7,00
151	Banaz	040-2	035 KKN.İlt. Sivaslı İlç.Hd. (Susuz İlt.Sivaslı İlç.hd.)	1,00
152	Banaz	042-2	041 KKN.İlt. Kızılçasöğüt ( Nohutova-Kızılçasöğüt)	4,00
153	Banaz	043-2	042-2 KKN.İlt. Merkez İlç.Hd. (K.Söğüt İlt.-Mrk.İlç.Hd.)	4,00
154	Banaz	044-2	041 KKN.İlt. Merkez İlç.Hd. (Nohutova-Mrk.İlç.Hd.)	4,00
155	Banaz	047-2	046 KKN.İlt. 048 KKN İltisak ( Derbent-Kızılhisar)	2,00
156	Banaz	049-2	048 KKN.İlt. Merkez İlç.Hd. (Kızılhisar-Mrk.İlç.hd.)	2,00
157	Banaz	052-2	050 KKN.İlt. Merkez İlç.Hd. (Ovacık-Mrk.İlç.Hd.)	3,00
158	Banaz	059-2	058 KKN.İlt. Uşak İçmesuyu Menbası (Karacahisar-mesire Yeri)	3,00
159	Banaz	065-2	064 KKN.İlt. 001 KKN İltisak (Bahadır-Dümenler)	4,00
160	Banaz	069-2	027 KKN.İlt. Afyon İl Hd. (Avgan mah-Afyon İl hd.)	3,00
161	Banaz	070-2	032 KKN.İlt. Banaz İlç.Hd. (Fakıdamı-Banaz İlç.hd.)	1,00
162	Banaz	073-2	057 KKN.İlt. Kütahya İl Hd. (Küçükler-Kütahya İl hd.)	14,00
163	Banaz	076-2	048 KKN.İlt. 068 KKN İltisak (Mıstıkdamı-Danaoğlu)	3,00
164	Banaz	051-2	Gebekavak-Burhaniye İlt.	2,00
165	Banaz	080-2	Ovacık - Merkez İlç.Hud.	2,50
166	Banaz	082-2	Yenice - Şabanköy	6,00
167	Banaz	083-2	Karacahisar-Yukarı Mah.	1,50
168	Banaz	084-2	Büyükoturak-Karaköse	6,00
169	Banaz	085-2	Küçükler-Çamsu	2,00
170	Banaz	086-2	Balcıdamı - Afyon İl Sınırı	2,00
171	Banaz	087-2	Burhaniye-Kızılhisar/Danaoğlu	2,50
172	Banaz	088-2	Yeşilyurt - Evrendede	4,50
173	Banaz	89-2	Halaçlar-Dy.İlt	1,00
174	Banaz	90-2	Halaçlar-Düzlüce	5,00
175	Banaz	91-2	Güllüçam - Ahat	6,00
176	Banaz	92-2	Banaz İlç.Mrk İlt.B.Oturak	14,00
177	Banaz	93-2	Derbent Ana Yol Bağlantısı	3,00
178	Banaz	94-2	Banazköy – Evrendede Yolu	1,00
179	Banaz	95-2	Susuz - Kızılçasöğüt	5,50
180	Banaz	96-2	Ulupınar Çöğürlü	4,00
181	Banaz	97-2	Şabanköy - Güllüçam	2,50
182	Banaz	98-2	Hasanköy - İslam Mah.	3,50
183	Banaz	99-2	Derbent - Devlet yolu	3,70
184	Eşme	1	İly.İlt. Caberler Mah.	6,00
185	Eşme	4	İly. İlt. Yeniköy Mah.	2,00

186	Eşme	5	İly. İlt. Hacışerifler Mah.	1,00
187	Eşme	6	İly. İlt. Doğular, Alibey Mah.	2,00
188	Eşme	21	İly. İlt. Hayribey	2,50
189	Eşme	23	Ky. İlt. Göncüler	3,00
190	Eşme	24	Ky. İlt. Adatepe	2,00
191	Eşme	26	İlçe merkez ilt. Kayalı Konak Narlı	6,00
192	Eşme	36	Ky. İlt. Mıstanlı Mah.	2,00
193	Eşme	48	Gr. Ky. İlt. Karamusalar	2,00
194	Eşme	50	İly. İlt. Yeleğen- Hırıkveli	5,00
195	Eşme	54	Gr. Ky. İlt Hazırlar	1,00
196	Eşme	56	Gr.Ky. İlt Sandal Mah.	6,00
197	Eşme	59	Ky. İlt. Hidayetler	1,00
198	Eşme	68	Gr. Ky İlt. Taşcılar Mah.-Kuşçular Mh.	1,00
199	Eşme	69	Gr. Ky. İlt. Dere Mah.	1,00
200	Eşme	74	Gr. Ky. İlt. H. İsmailler-Süleyman Hocalar	6,00
201	Eşme	75	Gr. Ky. İlt. Hacı Yeşiller	2,00
202	Eşme	76	Gr. Ky. İlt. Aşağı Narıncalı	2,00
203	Eşme	77	Gr. Ky. İlt. Kiroğlanlar	2,00
204	Eşme	80	Gr. Ky. İlt. Sarıoğlanlar	1,00
205	Eşme	81	Gr. Ky. İlt. Ömerler	1,00
206	Eşme	83	Ky. İlt. Çakırlar	2,00
207	Eşme	85	Ky. İlt. Aydınlı	2,00
208	Eşme	86	İly. İlt. Alahabalı- Kocahüseyin Mah (Palalı,Çavuşlar)	2,00
209	Eşme	88	İly.İlt. Hüseyinli- Helimli- Dağlılar -Karamahmut	4,00
210	Eşme	97	Gr. Ky. İlt. Mollahalilli	1,00
211	Eşme	99	Gr. Ky. İlt. Ünallar	1,00
212	Eşme	102	İly.İlt. Hacıbibi-Ayanlı	1,00
213	Eşme	103	İly. İlt. Memili	1,00
214	Eşme	105	Ky. İlt. Gerali Mah.	1,00
215	Eşme	106	Gr. Ky. İlt. Kadirçavuş Mah.	2,00
216	Eşme	107	Gr. Ky. İlt. Kadılar	1,00
217	Eşme	108	Gr. Ky. İlt. Çolaklı	2,00
218	Eşme	109	Gr. Ky. İlt. Altinkuyusu	1,00
219	Eşme	110	Gr. Ky. İlt. Çavuşlar	1,00
220	Eşme	111	Gr. Ky. İlt. Eselik	1,00
221	Eşme	120	İly. İlt. Dereköy-H.Bekirli ( Kocaahmetler)	3,00
222	Eşme	121	İly. İlt. Karabacaklı -Yörükkoç-Hocalar	4,00
223	Eşme	124	İly. İlt.Günyaka-İsahocalar	3,00
224	Eşme	167	Gr. Ky. Abdurrahmanlar	3,00
225	Eşme	166	İly.İlt.Arzular	2,00
226	Eşme	152	Dereköy-Kadirçavuş	4,00
227	Eşme	167	Dervişli – Helimli	3,00
228	Eşme	003-2	002 KKN.İlt. Eşme İly.İlt. ( Bozlar-Dağdedeli )	3,00
229	Eşme	011-2	010 KKN.İlt. Harabe ( Düzköy-Harabe )	2,00
230	Eşme	013-2	014 KKN.İlt. Merkez İlç.Hd. ( Karacaömerli - Mrk.İlç.Hud. )	5,00
231	Eşme	020-2	014 KKN.İlt. 021 KKN İltisak ( Kolankaya yolu İlt-Hayribey )	2,00
232	Eşme	025-2	027 KKN.İlt. 023 KKN İltisak ( Güllübağ-İstasyon )	5,00
233	Eşme	028-2	027 KKN.İlt. Ulubey İlç.Hd. ( Alıçlı-Ulubey İlç.Hud. )	3,00
234	Eşme	029-2	027 KKN.İlt. 026 KKN İltisak ( Güllübağ-Kayalı )	1,00
235	Eşme	032-2	Ulubey İly.İlt. Ulubey İlç.Hd. ( Güllü-Ulubey İlç.Hud. )	5,00
236	Eşme	033-2	Ulubey İly.İlt. Ulubey İlç.Hd. ( Güllü-Ulubey İlç.Hud. )	7,00

237	Eşme	038-2	037 KKN.İlt. 041 KKN İltisak ( Kazaklar - Şehitli )	4,00
238	Eşme	042-2	041 KKN.İlt. 046 KKN İltisak ( Poslu-Yenişehitli )	5,00
239	Eşme	043-2	039 KKN.İlt. 042-2 KKN İltisak ( Cöneler-Poslu Yolu İlt. )	2,00
240	Eşme	047-2	046 KKN.İlt. 044 KKN İltisak ( Kandemirler-Poslu Yolu İlt. )	4,00
241	Eşme	049-2	044 KKN.İlt. 050 KKN İltisak ( Kandemirler-Hırıkveli )	2,00
242	Eşme	052-2	054 KKN.İlt. 050 KKN İltisak ( Hazırlar -Yeleşen Yolu İlt. )	6,00
243	Eşme	055-2	001 KKN.İlt. 002 KKN İltisak ( İsalılar-Caberler )	3,00
244	Eşme	057-2	056 KKN.İlt. Alaşehir İlç.Hd. ( Sandal yolu İlt-Demirci)	3,00
245	Eşme	065-2	069 KKN.İlt. 144-2 KKN İltisak ( Dere-Cevizli Yolu İlt )	1,00
246	Eşme	066-2	064 KKN.İlt. 068 KKN İltisak ( Cevizli - Taşcılar )	1,00
247	Eşme	078-2	078 KKN.İlt. Alaşehir İl Hd. ( Kıroğlanlar-Alaşehir il.Hud )	2,00
248	Eşme	084-2	083 KKN.İlt. Kula İly. İltisak ( Kıranköy-Çakırlar )	4,00
249	Eşme	089-2	088 KKN.İlt. 096 KKN İltisak ( Çaykışla-Hüseynler Yolu İlt. )	10,00
250	Eşme	090-2	096 KKN.İlt. Kula İl Hd. ( Çaykışla -Kula İly.İlt. )	6,00
251	Eşme	091-2	089-2 KKN.İlt. Kula İl Hd. ( Çaykışla Yolu İlt-Kula İly.İlt. )	1,00
252	Eşme	092-2	089-2 KKN.İlt. 088 KKN İltisak ( Helimli-Çaykışla Yolu İlt. )	2,00
253	Eşme	094-2	093 KKN.İlt. 096 KKN İltisak ( Dervişli-Oymalı )	2,00
254	Eşme	100-2	096 KKN.İlt. 107 KKN İltisak ( Kadılar - Piştavlı )	4,00
255	Eşme	115-2	122 KKN.İlt. 106 KKN İltisak ( Tomlu-Kadırcavuş )	2,00
256	Eşme	117-2	116 KKN.İlt. Merkez İlç.Hd. ( Çatal-Merkez İlç.Hud. )	6,00
257	Eşme	118-2	104 KKN.İlt. 120 KKN İltisak ( Kıranköy-Dereköy )	6,00
258	Eşme	119-2	104 KKN.İlt. 120 KKN İltisak ( Kıranköy-Takmak )	6,00
259	Eşme	133-2	130 KKN.İlt. 107 KKN İltisak ( Akçaköy-düdüklü )	5,00
260	Eşme	138-2	056 KKN.İlt. Denizli İl Hd. ( Ağabey - Denizli İl.Hud. )	2,00
261	Eşme	140-2	058 KKN.İlt. Alaşehir İltisak ( Dereli-Alaşehir İl.Hud. )	2,00
262	Eşme	141-2	070 KKN.İlt. Alaşehir İltisak ( Hardallı-alalaşehir İlt. )	1,00
263	Eşme	144-2	064 KKN.İlt. 071 KKN İltisak ( Güney İstasyon- Cevizli )	6,00
264	Eşme	146-2	085 KKN.İlt. 086 KKN İltisak ( Alahabalı - Aydınlı )	3,00
265	Eşme	147-2	089-2 KKN.İlt. 088 KKN İltisak ( Dağlılar - Çaykışla Yolu )	1,00
266	Eşme	149-2	104 KKN.İlt. Merkez İlç.Hd. ( Eşelik -Mrk.İlç.Hud )	3,00
267	Eşme	151-2	120 KKN.İlt. 131 KKN İltisak ( Kılıçlar - Hacıbekirler )	1,00
268	Eşme	142-2	044 KKN.İlt. 050 KKN İltisak ( Hırıveli - Poslu Yolu İlt. )	3,00
269	Eşme	153-2	Caberler-Balabancı	2,00
270	Eşme	154-2	Ahmetler Tavşantepe-İsalılar	3,00
271	Eşme	155-2	Kolonkaya-Eşme İlç.Bağlantı yolu	6,00
272	Eşme	156-2	Kolonkaya-Takmak	4,00
273	Eşme	157-2	Dereköy- Bozlar( Alihocalar )	6,00
274	Eşme	158-2	Ağabey/Karamusalar-Karahmetli	3,00
275	Eşme	159-2	Aydınli/Seyribazlı-Kolonkaya Gr.Ky.İlt.	2,00
276	Eşme	160-2	Yeşilkavak - Yeleşen	3,00
277	Eşme	161-2	Bozlar-Alibey Mah.	4,00
278	Eşme	162-2	Davutlar-Faraşatlar	2,00
279	Eşme	163-2	Eskiköy-Sarıahmetli	5,00
280	Eşme	164-2	Eşmeli-Kıranköy	4,00
281	Eşme	165-2	Köylüoğlu-Uluyayla-Karabacaklı	2,00



282	Eşme	167-2	Güllü-Dy İlt	1,00
283	Eşme	168-2	Araplar-Şehitli	2,00
284	Eşme	169-2	Keklikli-Yeniköy-Güllü Yolu	1,50
285	Eşme	169-2	Güllü - Taşköy mevkisi	0,50
286	Eşme	170-2	Dereli - Ağabey Derebeyler	2,50
287	Eşme	171-2	Narınca - Köprü Mah.	2,20
288	Eşme	172-2	Alahabalı Palalı - Kocahüseyinler Mah.	2,50
289	Eşme	173-2	Alıçlı - Göncüler	2,50
290	Eşme	174-2	Günyaka - Hamitli - İbrahimler	2,50
291	Eşme	175-2	Güneyköy - Caber köy	2,50
292	Karahallı	019	Kavaklı-02 İlt	5,00
293	Karahallı	030	Karahallı Pepouza Antik Kenti	3,50
294	Karahallı	034	Alfaklar- Pınar	4,00
295	Karahallı	003-2	002 KKN.İlt. 005-2 KKN İltisak ( Alfaklar -Derincik Yolu İlt )	4,00
296	Karahallı	005-2	001 KKN.İlt. Derincik.	5,00
297	Karahallı	006-2	001 KKN.İlt. Denizli İly. İltisak ( Külköy-Delihıdırlı )	5,00
298	Karahallı	008-2	032 KKN İlt Derincik - Sivashı İlç.Hud.	3,00
299	Karahallı	016-2	Ulubey İly.İlt. Çal İlç.Hd. ( Bekiköy - Ulubey İlç.Hud. )	3,00
300	Karahallı	42-2	Paşalar-Dumanlı	6,00
301	Karahallı	36-2	Delihıdırlı-Karbasan	6,00
302	Karahallı	41-2	Duraklı	2,50
303	Karahallı	39-2	Duraklı Yedideğirmen - Paşalar Dere	3,00
304	Karahallı	41-2	Duraklı Yolu İlt. Külköy Yolu İlt. ( Organize Sanayi )	1,00
305	Karahallı	43-2	Alfaklar – Duraklı Yedi Değirmen	2,50
306	Karahallı	44-2	Buğdaylı – Kaykılı	1,60
307	Karahallı	45-2	Delihıdırlı	5,50
308	Karahallı	46-2	Devlet yolu - Organize	2,00
309	Karahallı	47-2	Kırkyare - Dere ( Banaz Çayı )	6,20
310	Karahallı	48-2	Alfaklar - Karahallı yolu	2,90
311	Karahallı	49-2	Alfaklar - Kömürcü	1,30
312	Karahallı	50-2	Delihıdırlı - Meslek Yük.Okulu	1,00
313	Sivaslı	21	Ky. İlt. Horzum Mah.	3,00
314	Sivaslı	31	Ky.İlt.Eroğlu Mah.	1,00
315	Sivaslı	32	Ky.İlt.Kayhan Mah.	5,00
316	Sivaslı	35	Gr.Ky.İlt.Sindelli Mahallesi	6,00
317	Sivaslı	36	Gr.Ky.İlt Aktepe Mahallesi	3,00
318	Sivaslı	37	Dy.İlt.Bahçesaray	2,00
319	Sivaslı	008-2	005 KKN.İlt. 010 KKN İltisak ( Azizler Yayalar )	5,00
320	Sivaslı	015-2	İly.İlt. Merkez İlç.Hd. ( Akarca -Mrk.İlç.Hud. )	4,00
321	Sivaslı	017-2	016 KKN.İlt. Erice İly. İltisak ( Karaboyalık - İly.İlt. )	5,00
322	Sivaslı	018-2	002 KKN.İlt. Banaz İlç. Hd. ( Özbeyli- Banaz İlç Hud. )	1,00
323	Sivaslı	022-2	021 KKN.İlt. Banaz İlç. Hd. ( Horzum - Banaz İlç.Hud. )	1,00
324	Sivaslı	026-2	004 KKN.İlt. Karahallı İly. İltisak ( Ağaçbeyli - İlç.Hud. )	1,00
325	Sivaslı	029-2	016 KKN.İlt. Merkez İlç.Hd. ( Karaboyalık-Mrk.İlç.Hud. )	2,00
326	Sivaslı	041-2	Selcikler-Sanayi Bölgesi	2,00
327	Sivaslı	042-2	Selcikler Uzunluk-Yeni Erice	1,00

328	Sivaslı	043-2	Azizler-Sivaslı Yolu	2,00
329	Sivaslı	034-2	Hacım Ky.İlt -Mrkez ilç.Hududu	3,00
330	Sivaslı	45-2	Samatlar - Azizler yolu Kökez yolu	2,00
331	Ulubey	18	İly. İlt. Kıranköy	6,00
332	Ulubey	24	İly. İlt. Aksaz Hamam	2,00
333	Ulubey	38	Gr ky. İlt. K. İlyaslı-Söğütlü	8,00
334	Ulubey	39	Gr. Ky. İlt. Ören Mah.	3,00
335	Ulubey	19	İly. İlt. Harabe	5,00
336	Ulubey	56	Dy.İlt.İnay İstasyon Mah.	2,00
337	Ulubey	002-2	001 KKN.İlt. 005 KKN İltisak ( Bekdemir -Tutluca )	4,00
338	Ulubey	003-2	İly.İlt. 004 KKN İltisak ( Sevindikler-İly.İlt )	3,00
339	Ulubey	010-2	009 KKN.İlt. 008 KKN İltisak ( Külçen - Avgan )	4,00
340	Ulubey	014-2	013 KKN.İlt. Karahallı İlç.Hd. ( Çalyenice-Karahallı İlç.Hud. )	3,00
341	Ulubey	016-2	İy.İlt. 015 KKN İltisak ( İly.İlt.B.Kayalı )	9,00
342	Ulubey	022-2	048 KKN.İlt. Eşme İlç.Hd. ( Kurudere-Eşme İlç Hud. )	5,00
343	Ulubey	023-2	021 KKN.İlt. Eşme İlç.Hd. ( Hanyeri-Eşme İlç.Hud.)	6,00
344	Ulubey	026-2	Ulubey İy.İlt.Eşme İlç.Hd. ( Ulubey İly.İlt-Eşme İlç.Hud. )	10,00
345	Ulubey	034-2	036 KKN.İlt. 033 KKN İltisak ( Kışla Yolu-Gümüşkol Yolu )	2,00
346	Ulubey	035-2	036 KKN.İlt. 033 KKN İltisak ( Gümüşkol-Kışla )	3,00
347	Ulubey	042-2	043 KKN.İlt. Merkez İlç.Hd. ( Akkeçili-Mrk.İlç.Hud )	2,00
348	Ulubey	050-2	015 KKN.İlt. Denizli İl Hd. ( K.Kayalı-Denizli İl.Hud. )	3,00
349	Ulubey	051-2	032 KKN.İlt. Eşme İlç.Hd.( Gümüşkol-Eşme İlç.Hud. )	4,00
350	Ulubey	052-2	039 KKN.İlt. Eşme İlç.Hd. ( Ören - Eşme İlç.Hud. )	1,00
351	Ulubey	056-2	Bekdemir - Merkez İlç.Hud.( Susuzörene)	2,00
352	Ulubey	057-2	Sülümenli Dörtdeğirmen - Büyükkayalı	10,00
353	Ulubey	058-2	Dutluca - Avgan	9,00
354	Ulubey	059-2	İshaklar Çalyenice - B.Kayalı asfaltı	5,00
355	Ulubey	061-2	Hasköy-Avgan	8,00
356	Ulubey	062-2	Çırpıcılar - K.İlyaslı	4,00
357	Ulubey	063-2	Çamdere-Çırpıcılar	4,00
358	Ulubey	064-2	Ulubey-Kışla	9,00
359	Ulubey	065-2	Çamdere-K.İlyaslı	4,00
360	Ulubey	066-2	Bekdemir - Merkez İlç.Hud.(Seliklere )	2,00
361	Ulubey	067-2	Aksaz Eşme İlç Hud.( Alıçhya )	4,00
362	Ulubey	068-2	Hanyeri - Aksaz Dere	5,00
363	Ulubey	069-2	Dutluca - Ulubey İlç.Mrk.	7,00
364	Ulubey	071-2	Ulubey Söğütlü köyü-K.İlyaslı , Kışla Yolu	3,00
365	Ulubey	072-2	Gedikler-Ahmetler İst.Mah.	5,20
366	Ulubey	073-2	Karacaahmet - Gümüşkol	2,00
367	Ulubey	074-2	Ulubey - Eşme Yolu - İnay ( Sanayinin Karşısından )	6,00
			<b>TOPLAM</b>	<b>1.043,80</b>